

DE AUTO OP EEN LIFT PLAATSEN (C)**Reparatie-instructies
nummer**
00410**Naam reparatie-instructies**
De auto op een lift plaatsen (C)**Geldt voor**
298931000044000
...**Model**
BUS**Productie periode**
allemaal**Wijziging**
niet geselecteerd**Algemene uitrusting**

Tweekoloms hefbrug

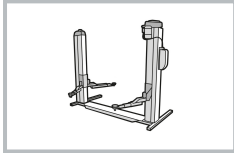
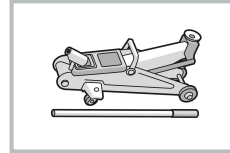

Hydraulische schuifkrik

⚠ WAARSCHUWING: Bij het heffen (opkrikken) en laten zakken van het voertuig is de aanwezigheid van mensen onder het voertuig verboden.

⚠ WAARSCHUWING: het is verboden mensen in het voertuig op te tillen.

⚠ WAARSCHUWING: Zorg ervoor dat het nominale vermogen van de hijsapparatuur groter is dan het leeggewicht van het voertuig.

⚠ WAARSCHUWING: Start de motor niet wanneer u een tweekoloms hefbrug en een krik gebruikt.

⚠ WAARSCHUWING: Gebruik alleen gemarkeerde punten om het voertuig op te tillen. Laat de hijsapparatuur niet in contact komen met andere delen van het voertuig.

⚠ KENNISGEVING: Lees de bedieningsinstructies van de lift / krik zorgvuldig door voordat u verder gaat.

Auto-installatie op een lift:

BEELD

OPERATIE BESCHRIJVING

1. Installeer de voorste armen van de lift onder de achterste uiteinden van de voorste ophangingsveren.

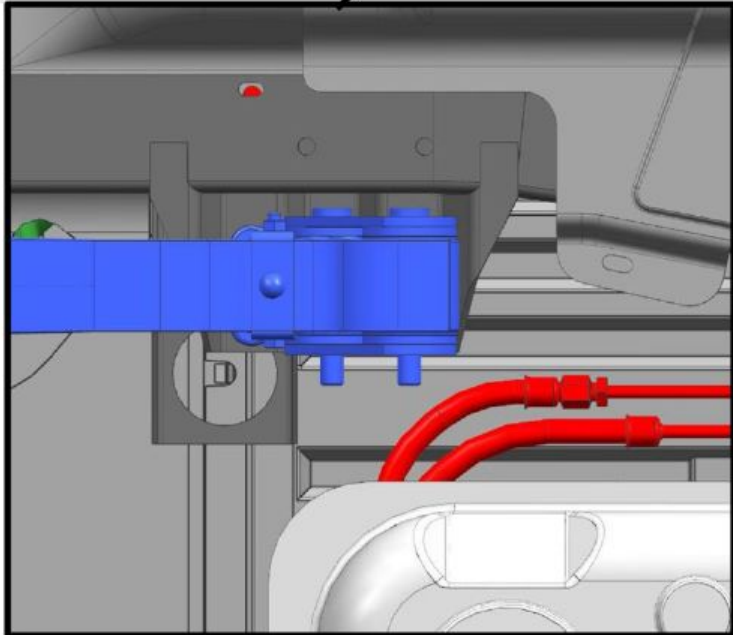
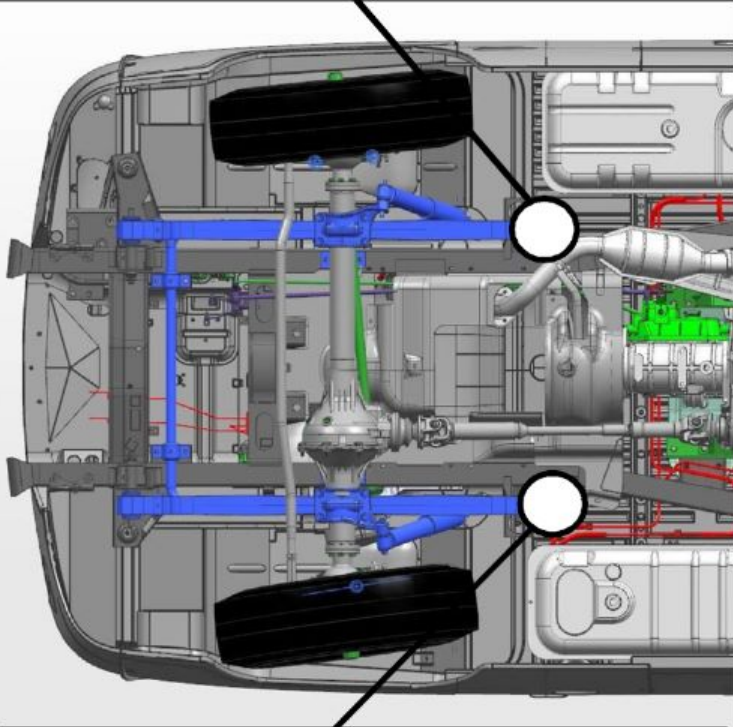
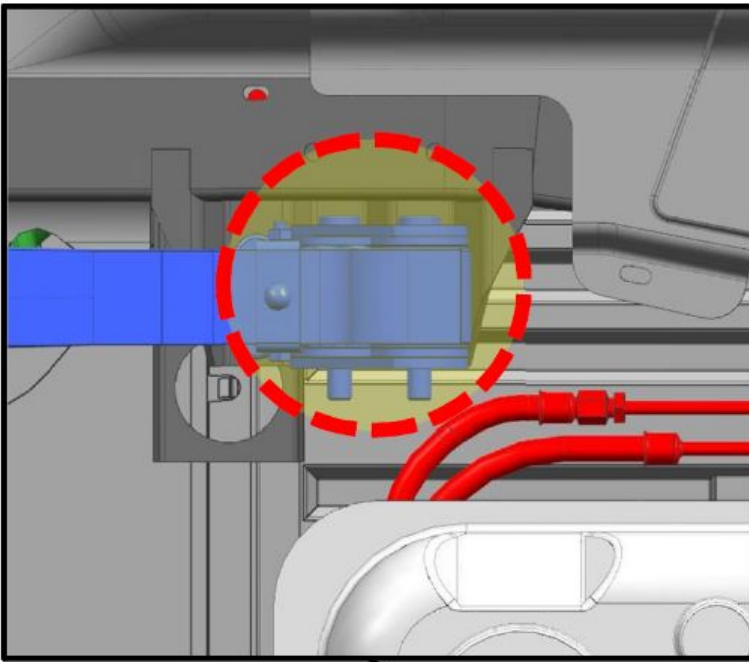

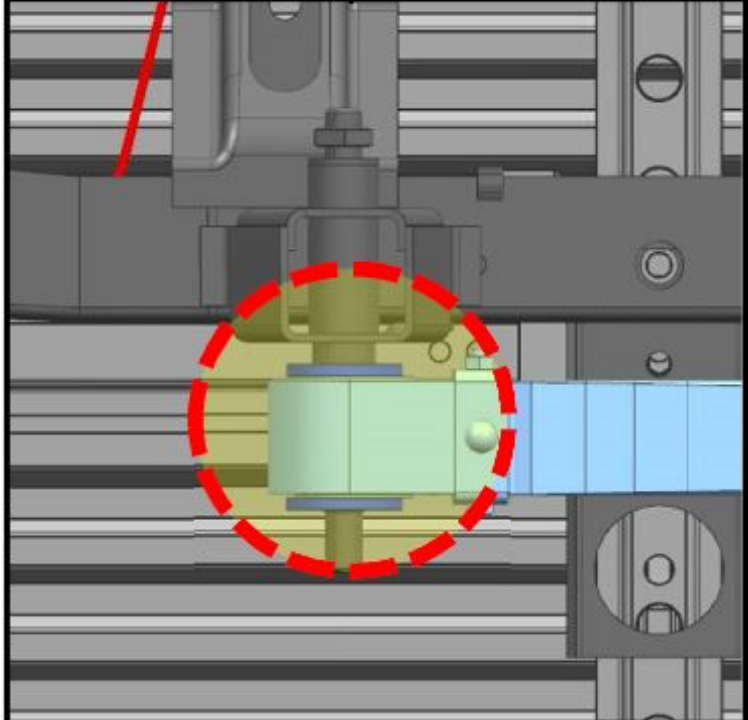
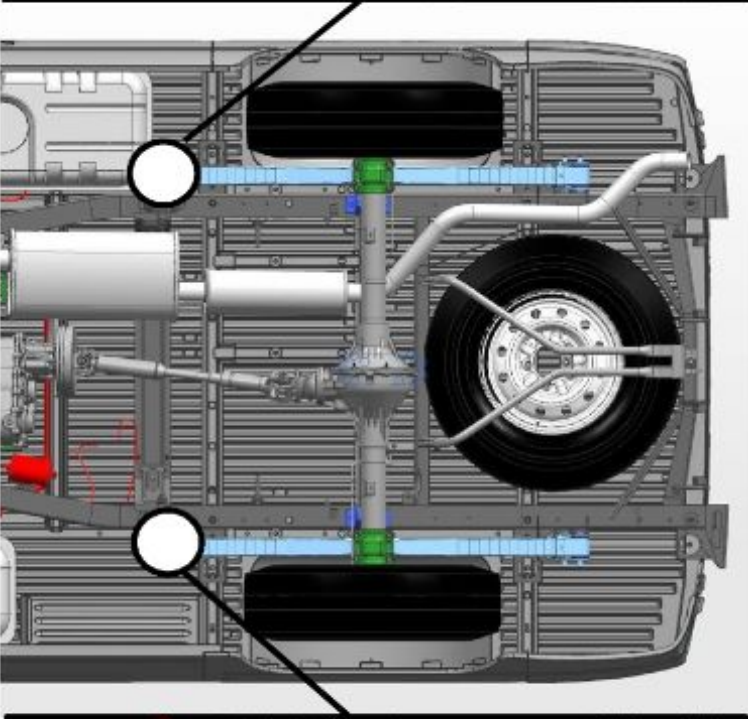
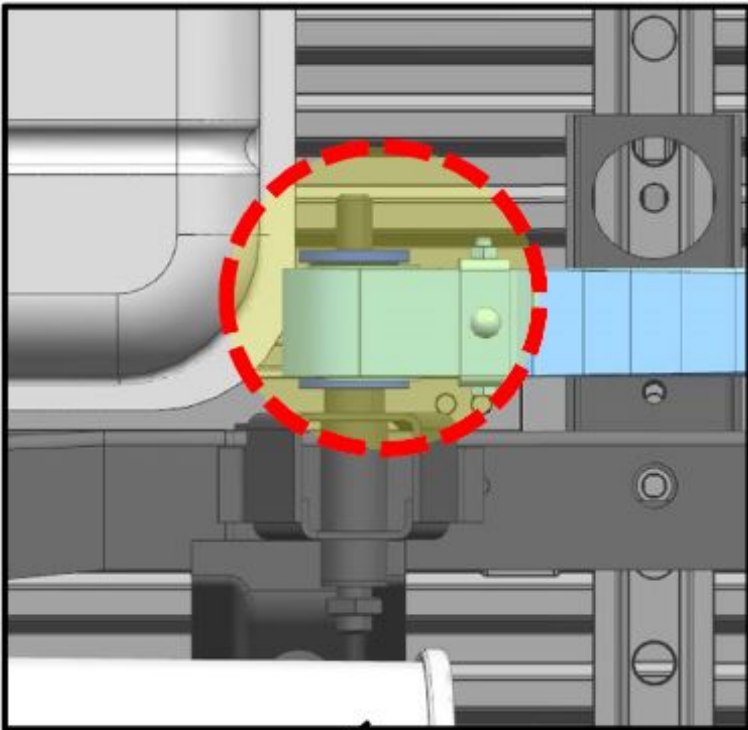

Afbeelding 1

2. Plaats de achterste hefarmen onder de voorste uiteinden van de achterste ophangingsveren.



Afbeelding 2

Verhogen van de vooras van de auto:

-  **WAARSCHUWING:** Werken onder het voertuig is alleen toegestaan na plaatsing op standaards. De montagepunten van de stands zijn aangegeven in de paragraaf: "Een van de autowielen optillen".
-  **WAARSCHUWING:** klim op een vlakke, stevige ondergrond.
-  **WAARSCHUWING:** DE hoogte van de afstand tussen de wielen en de vloer is niet meer dan 10 cm.

BEELD

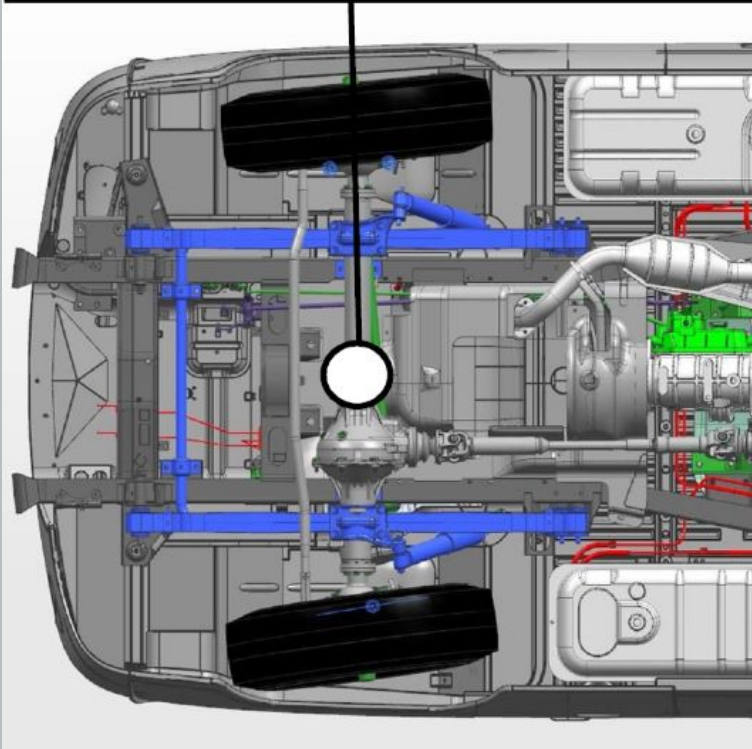
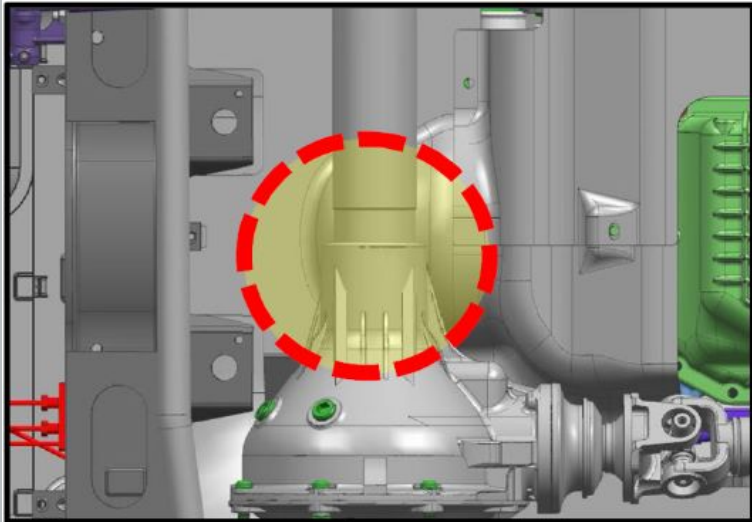





Afbeelding 1

OPERATIE BESCHRIJVING

1. Installeer een krik onder het linker ashuis op de plaats van de verbinding met het ashuis.

Verhogen van de achteras van het voertuig:

-  **WAARSCHUWING:** Werken onder het voertuig is alleen toegestaan na plaatsing op standaards. De montagepunten van de stands zijn aangegeven in de paragraaf: "Een van de autowielen optillen".
-  **WAARSCHUWING:** klim op een vlakke, stevige ondergrond.
-  **WAARSCHUWING:** DE hoogte van de afstand tussen de wielen en de vloer is niet meer dan 10 cm.
-  **KENNISGEVING:** monteer wielkeggen onder de voorwielen van de auto voordat u de achteras van de auto ophangt.

⚠ NOTIFICATIE: Na het plaatsen van de auto op de steunen moet de krik gedeeltelijk worden gelost.

BEELD

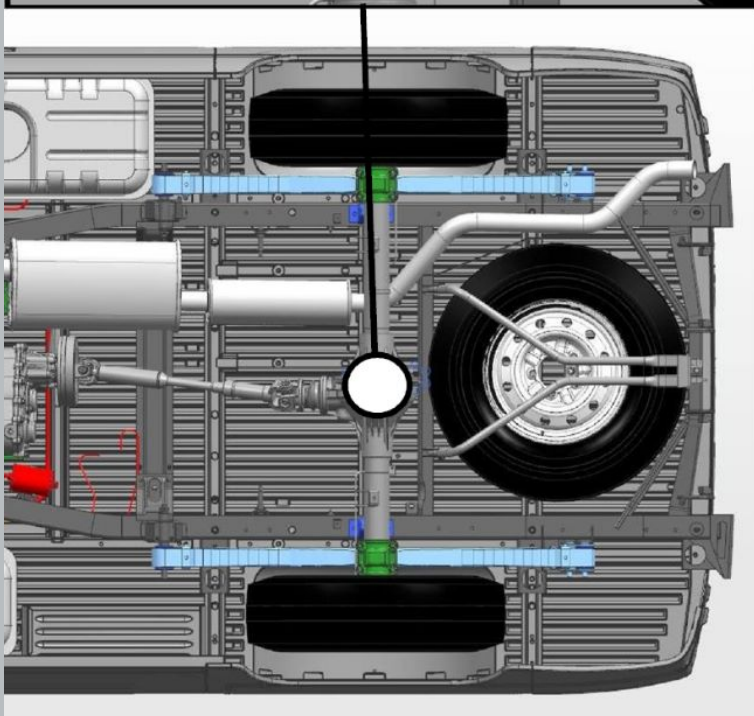
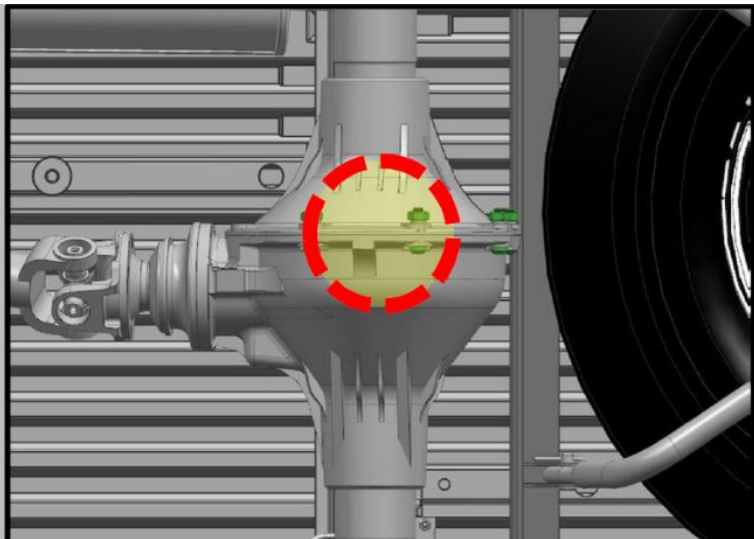

Afbeelding 1

OPERATIE BESCHRIJVING

1. Plaats een krik onder het midden van het achterashuis.

Een van de autowielen optillen

⚠ WAARSCHUWING: het is ten strengste verboden om onder een voertuig te blijven dat op een krik is gemonteerd.

⚠ WAARSCHUWING: klim op een vlakke, stevige ondergrond.

⚠ WAARSCHUWING: DE hoogte van de afstand tussen de wielen en de vloer is niet meer dan 10 cm.

⚠ KENNISGEVING: monteer wielblokken en trek de parkeerrem aan voordat u het autowiel ophangt.

BEELD

OPERATIE BESCHRIJVING

1. Plaats een krik onder het daarvoor bestemde blok van de veerladders van de vooras.

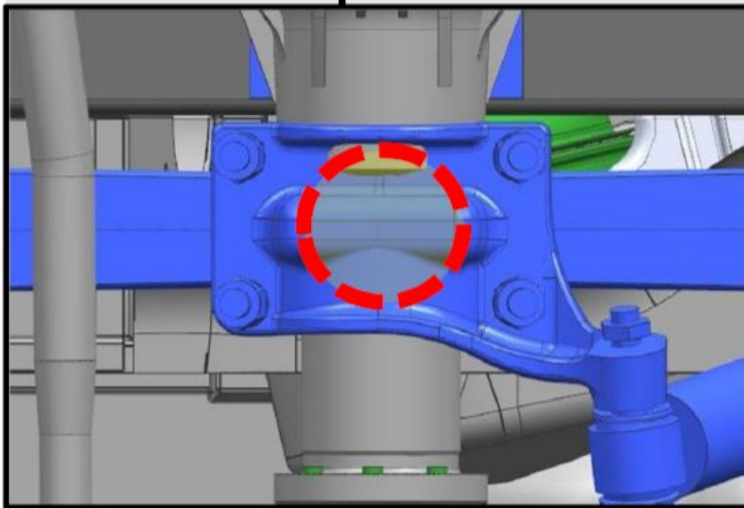
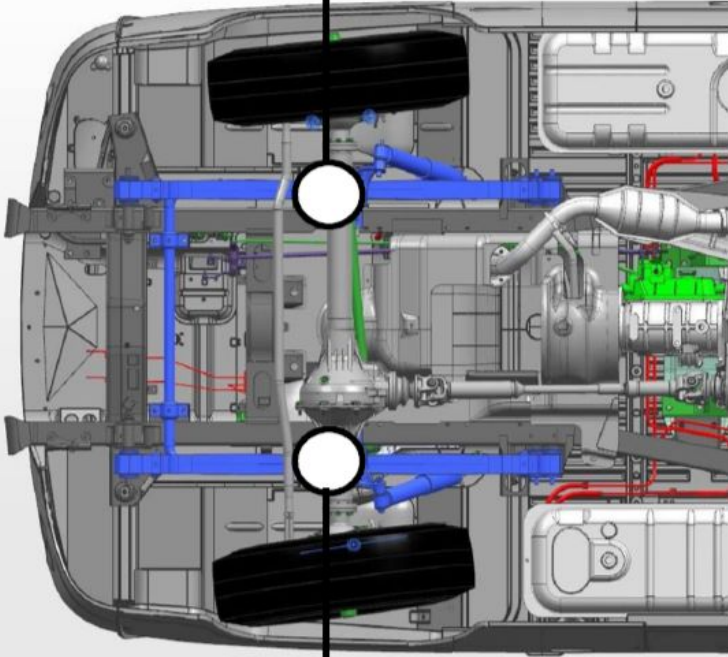
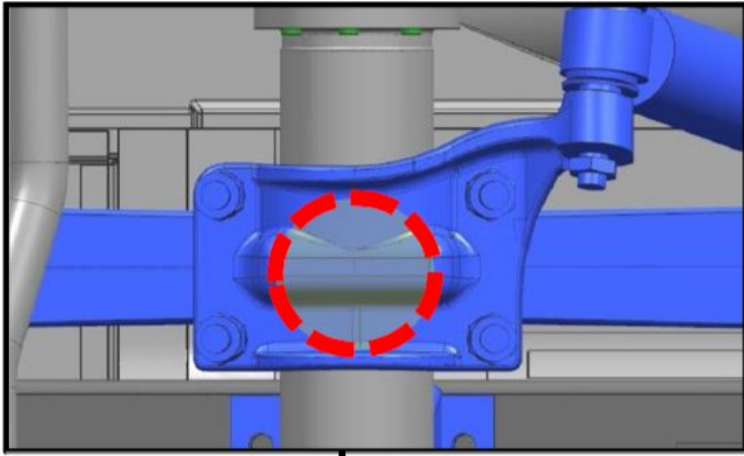

Afbeelding 1

2. Plaats een krik onder het daarvoor bestemde blok van de trapladders van de veren van de achteras.

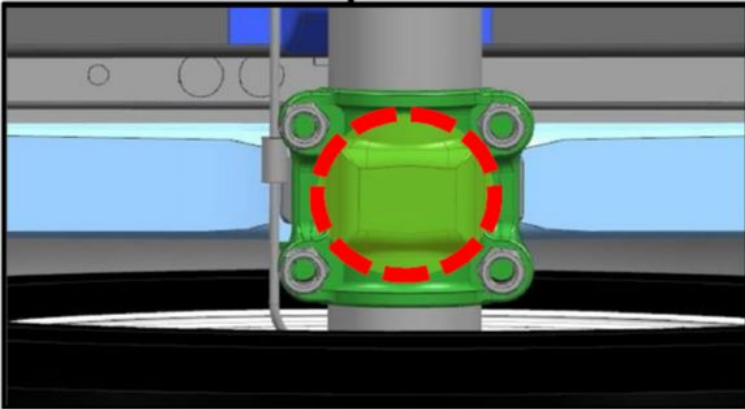
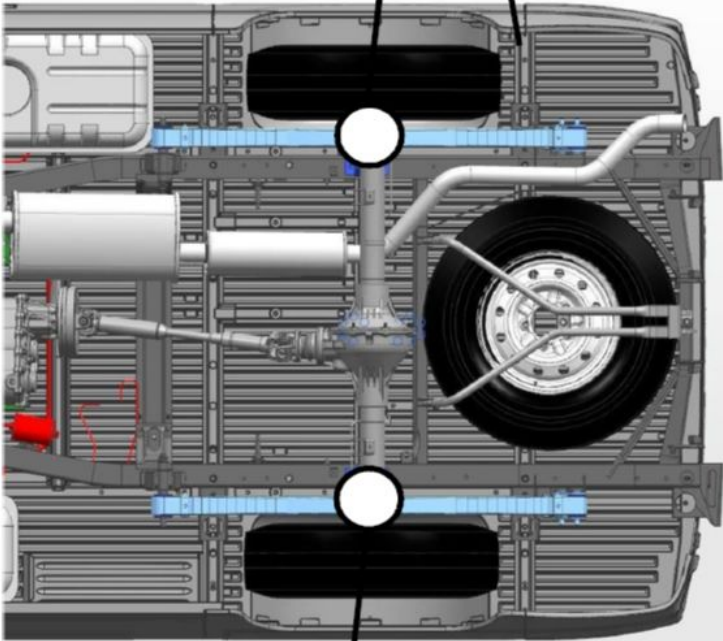
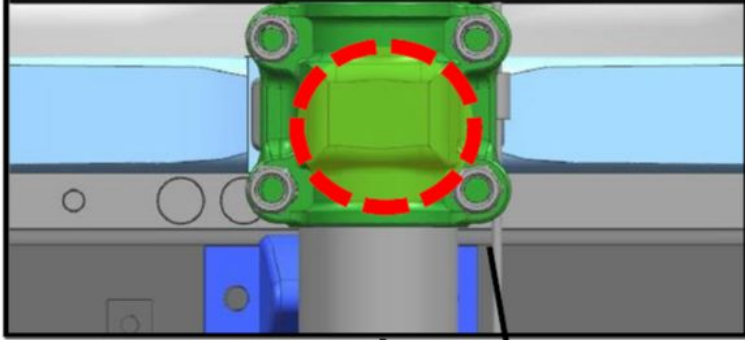

Afbeelding 2