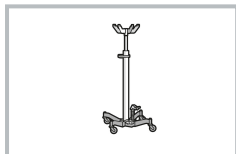

VOORSTE MOTORSTEUN OM LINKS TE BLOKKEREN - VERWIJDEREN/INSTALLEREN (C)**Nummer reparatie-instructies:**
10062**Naam reparatie-instructies:**
Voorste motorsteun om links te blokkeren - Verwijderen/Installeren (C)**Geldt voor**
MONTAGEBEUGEL VOOR MOTOR VOOR BLOK
LINKS**Model**
BUS**Productie periode**
alle**Wijziging**
Niet geselecteerd**Algemene uitrusting****Transmissierek:****⚠ WAARSCHUWING:** Werk alleen met uitgeschakelde motor.**⚠ WAARSCHUWING:** Wacht tot de motor en machineonderdelen volledig zijn afgekoeld voordat u met de werkzaamheden begint, om brandwonden te voorkomen.**⚠ MELDING:** Voor demontage dienen de motoronderdelen te worden ontdaan van vervuiling.**⚠ LET OP:** Let er bij het uitvoeren van werkzaamheden op dat u de lak van de carrosseriedelen niet beschadigt.**⚠ MELDING:** Zet de motor vast voordat u de beugel verwijdert.**⚠ MELDING:** Er is een assistent nodig om de bewerking te voltooien.**Opname:**

Raadpleeg de instructies - COMBI - Auto-installatie op lift (C) (00410)

Raadpleeg de instructies - Motorspatbord voor - Verwijderen/Inbouwen (C) (28009)

Raadpleeg de instructies - BUS, STABIEL VOERTUIG, HATCH, BEGLAZING VAN, UAZ SANITAIRE AUTO VOOR MEDISCHE DIENSTEN - Linker motorspatbord - Verwijderen/Installeren (C) (28012)

Raadpleeg de instructies - UAZ SANITAIRE AUTO VOOR MEDISCHE DIENSTEN - Motorkapbescherming (links) - Demontage / Installatie (C) (84003)

AFBEELDING**OPERATIE BESCHRIJVING:**

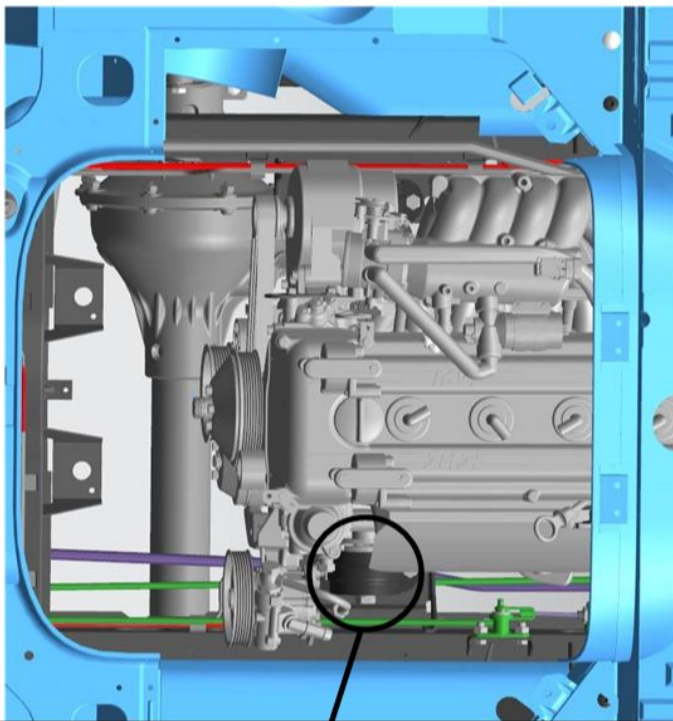

1. Monteer de veerpoothaken van de telescopische transmissie onder het motoroliecarter.

Zorg ervoor dat de motor goed vastzit voordat u de motorsteun verwijdert.

2. Draai de bout los waarmee de motorsteun aan het cilinderblok is bevestigd.

aanhaalmoment- 100 N·m

3. Verwijder de bouten waarmee de motorsteunen aan de framesteun zijn bevestigd.

aanhaalmoment- 55 N·m

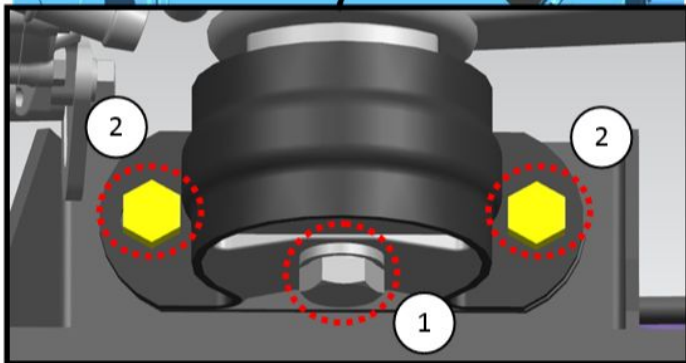

Afb 1

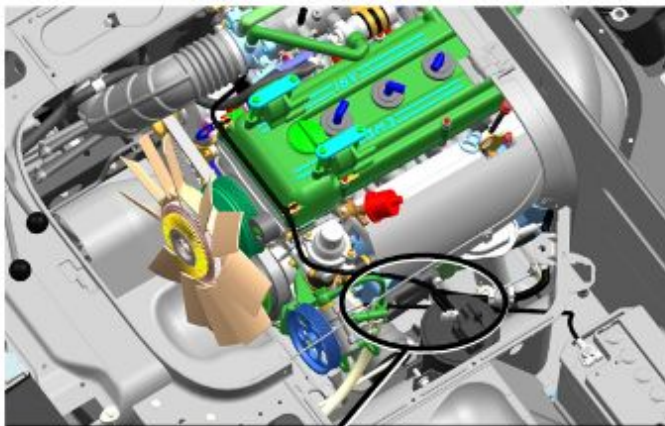

4. Verwijder de bouten met ringen waarmee de voorste steunbeugel van de motor aan het blok is bevestigd.

S=14

aanhaalmoment- 32 N·m

5. Verwijder de beugel met steunconstructie.



Afb 2

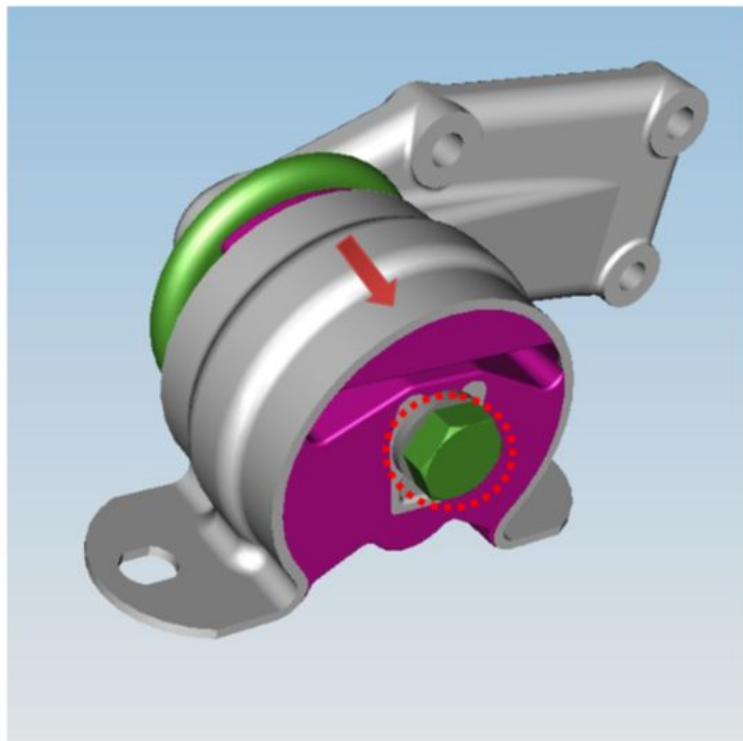

Afb 3

6. Verwijder de bout en sluitring waarmee de motorsteun is bevestigd.

S=22

aanhaalmoment- 25 N·m

7. Verwijder de motorsteun.

Installatie:

 **MELDING:** Inspecteer de motorsteunen vóór installatie op barsten, scheuren of andere schade. Bij aanwezigheid van gebreken is het niet toegestaan om steunen te installeren.

AFBEELDING

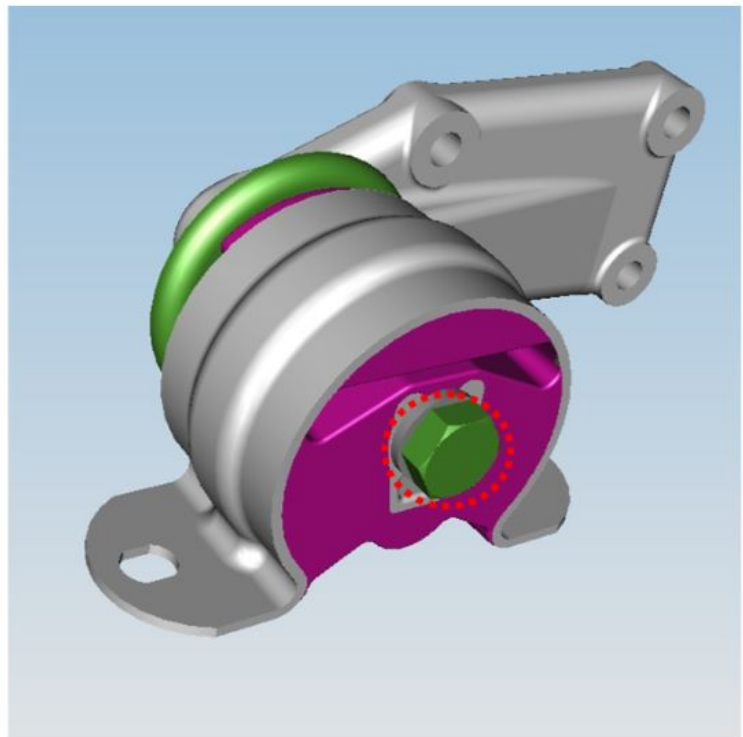

Afb 1

OPERATIE BESCHRIJVING:

1. Draai de bout vast met de steunbevestigingsring.

S=22

aanhaalmoment- 25 N·m

Schroef de bout tot aan de aanslag van de kop in de bus van de motorsteun.

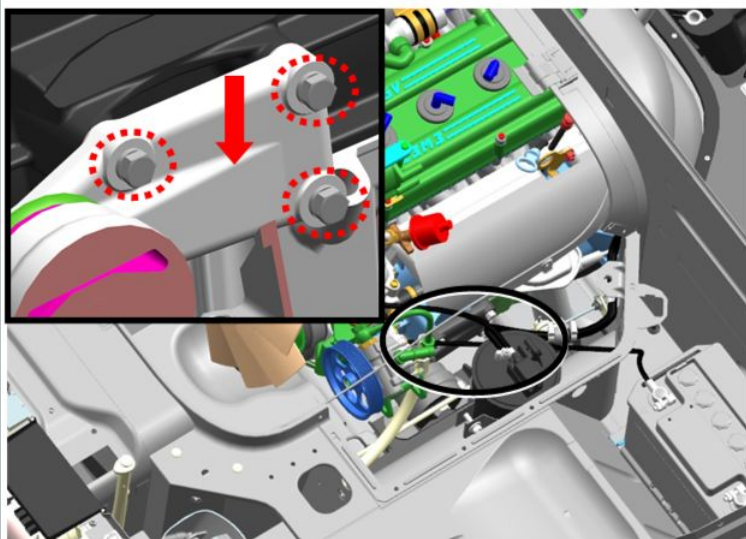

Afb 2

2. Installeer de beugel met steunconstructie.

3. Draai de bouten en ringen vast waarmee de voorste steunbeugel van de motor aan het blok is bevestigd.

aanhaalmoment- 32 N·m

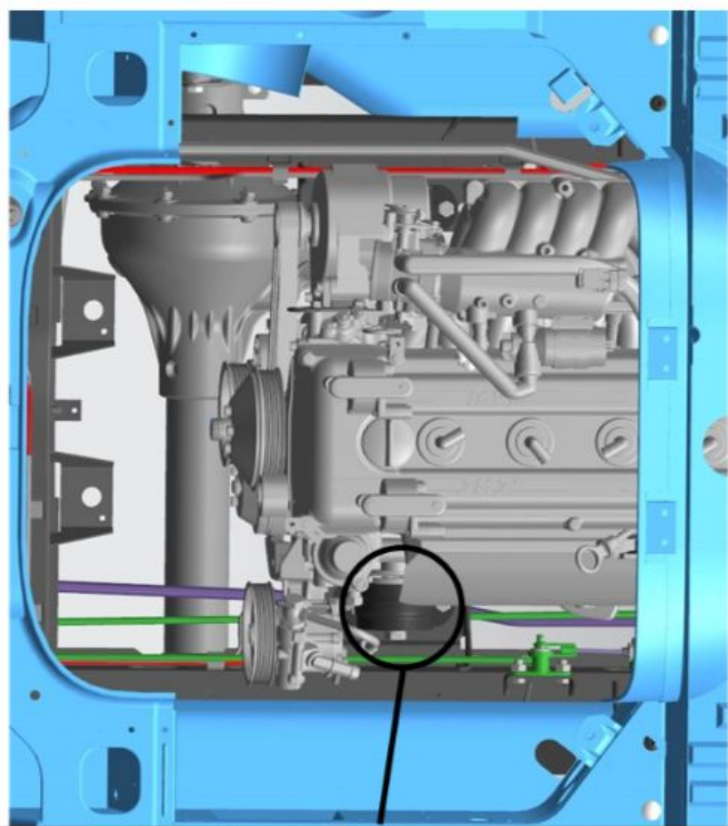

4. Breng de bouten aan waarmee de motorsteun aan de framesteun is bevestigd.

S=17

aanhaalmoment- 55 N·m

5. Draai de bout waarmee de motorsteun aan het cilinderblok is bevestigd volledig vast.

aanhaalmoment- 100 N·m

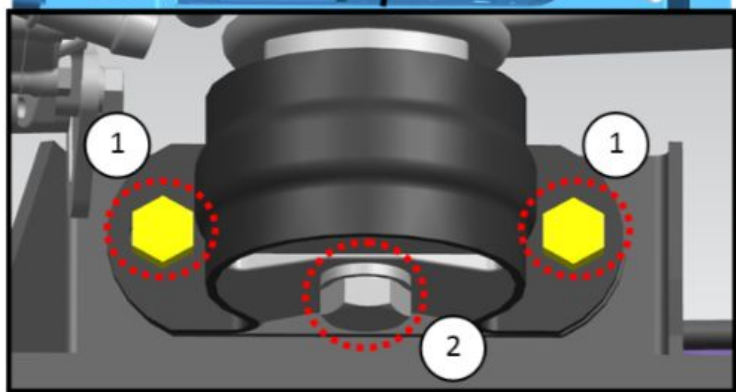

Afb 3