

VOORSTE MOTORSTEUN BEUGEL OM RECHTS TE BLOKKEREN - VERWIJDEREN / AANBRENGEN (C)**Nummer reparatie-
instructies:**
10063**Naam reparatie-instructies:**
Voorste motorsteun beugel om rechts te blokkeren - Verwijderen /
Aanbrengen (C)**Geldt voor**
396295000046000**Model**
BUS**Algemene
uitrusting****Productie periode**
2018**Wijziging**
Niet geselecteerd**Transmissierek:** **WAARSCHUWING:** Werk alleen met uitgeschakelde motor. **WAARSCHUWING:** Wacht tot de motor en machineonderdelen volledig zijn afgekoeld voordat u met de werkzaamheden begint, om brandwonden te voorkomen. **MELDING:** Er is een assistent nodig om de bewerking te voltooien. **LET OP:** Let er bij het uitvoeren van werkzaamheden op dat u de lak van de carrosseriedelen niet beschadigt. **MELDING:** Zet de motor vast voordat u de beugel verwijdert. **MELDING:** Voor demontage dienen de motoronderdelen te worden ontdaan van vervuiling.**Opname:**

Raadpleeg de instructies - COMBI - Auto-installatie op lift (C) (00410)

Raadpleeg de instructies - Motorspatbord voor - Verwijderen/Inbouwen (C) (28009)

Raadpleeg de instructies - BUS, STABIEL VOERTUIG, GLAZED VAN, HATCH, SANITAIRE AUTO UAZ VOOR MEDISCHE DIENSTEN - Rechter motorspatbord - Verwijderen/Aanbrengen (C) (28011)

Raadpleeg de instructies - Motorkapklep (rechts) - Verwijderen / Inbouwen (C) (84005)

Raadpleeg de instructies - Inlaatdemper - Verwijderen/Inbouwen (C) (11047)

AFBEELDING**OPERATIE BESCHRIJVING:**

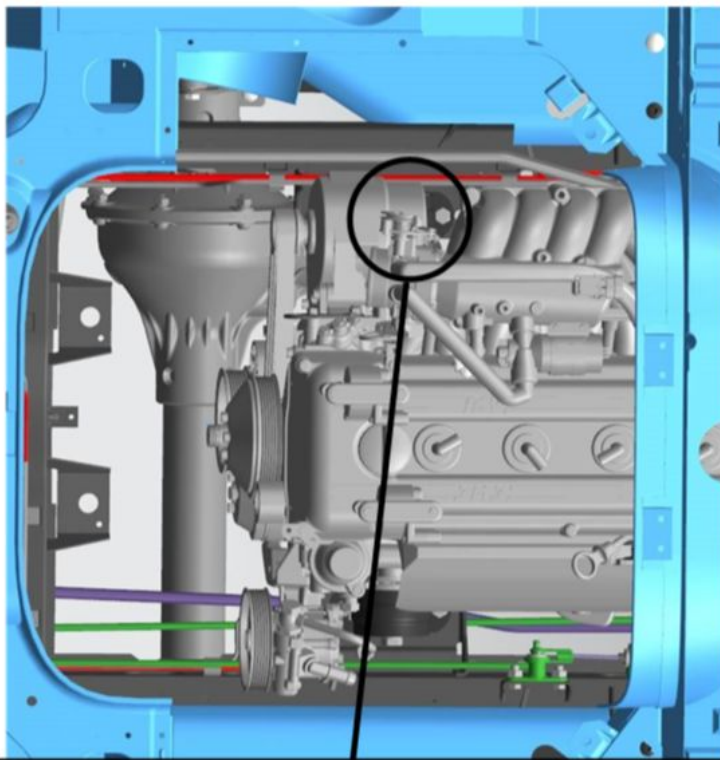

1. Monteer de veerpoorthaken van de telescopische transmissie onder het motoroliecarter.

Zorg ervoor dat de motor goed vastzit voordat u de motorsteun verwijdert.

2. Draai de bout los waarmee de motorsteun aan het cilinderblok is bevestigd.

aanhaalmoment- 100 N·m

3. Verwijder de bouten waarmee de motorsteunen aan de framesteun zijn bevestigd.

aanhaalmoment- 55 N·m

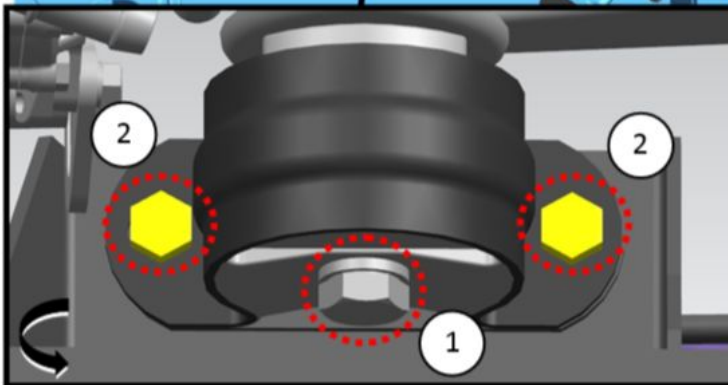

Afb 1

4. Verwijder de bouten met ringen waarmee de voorste steunbeugel van de motor aan het blok is bevestigd.

S=14

aanhaalmoment- 32 N·m

5. Verwijder de beugel met steunconstructie.

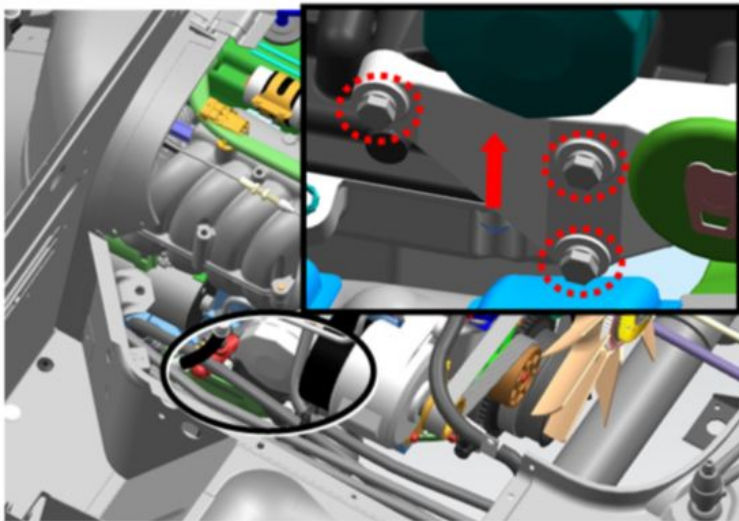

Afb 2

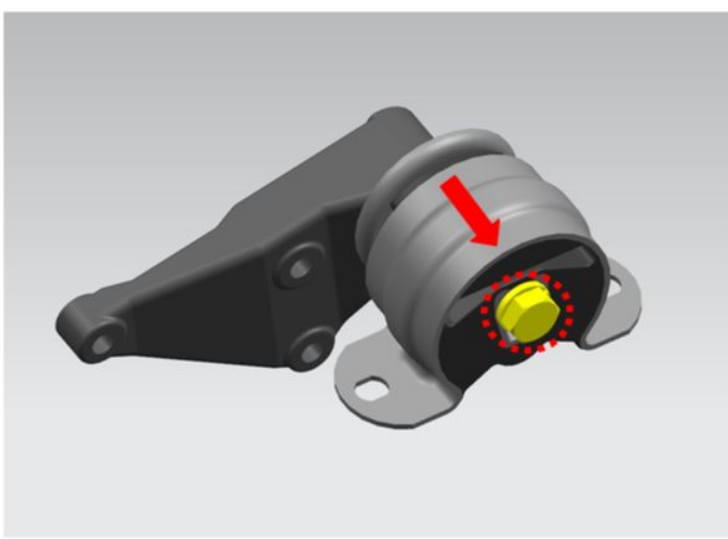

Afb 3

6. Verwijder de bout en sluitring waarmee de motorsteun is bevestigd.

S=22

aanhaalmoment- 25 N·m

7. Verwijder de motorsteun.

Installatie:

⚠ MELDING: Inspecteer de motorsteunen vóór installatie op barsten, scheuren of andere schade. Bij aanwezigheid van gebreken is het niet toegestaan om steunen te installeren.

AFBEELDING



Afb 1

OPERATIE BESCHRIJVING:

1. Draai de bout vast met de steunbevestigingsring.

S=22

aanhaalmoment- 25 N·m

Schroef de bout tot aan de aanslag van de kop in de bus van de motorsteun.

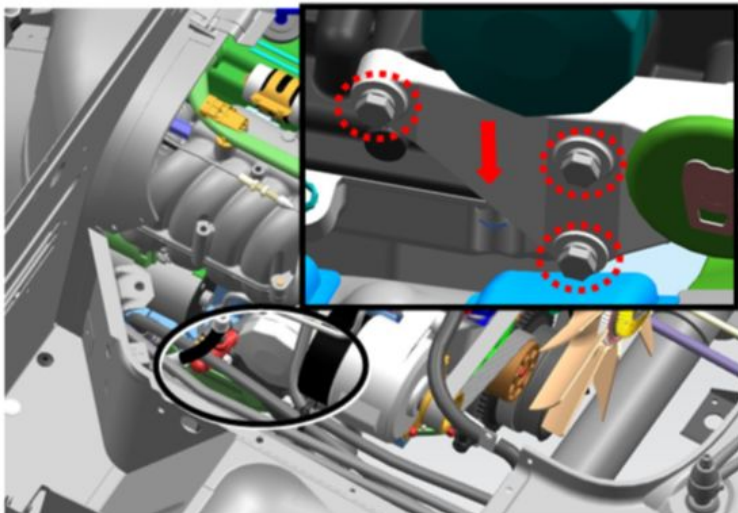

Afb 2

2. Installeer de beugel met steunconstructie.

3. Draai de bouten en ringen vast waarmee de voorste steunbeugel van de motor aan het blok is bevestigd.

aanhaalmoment- 32 N·m

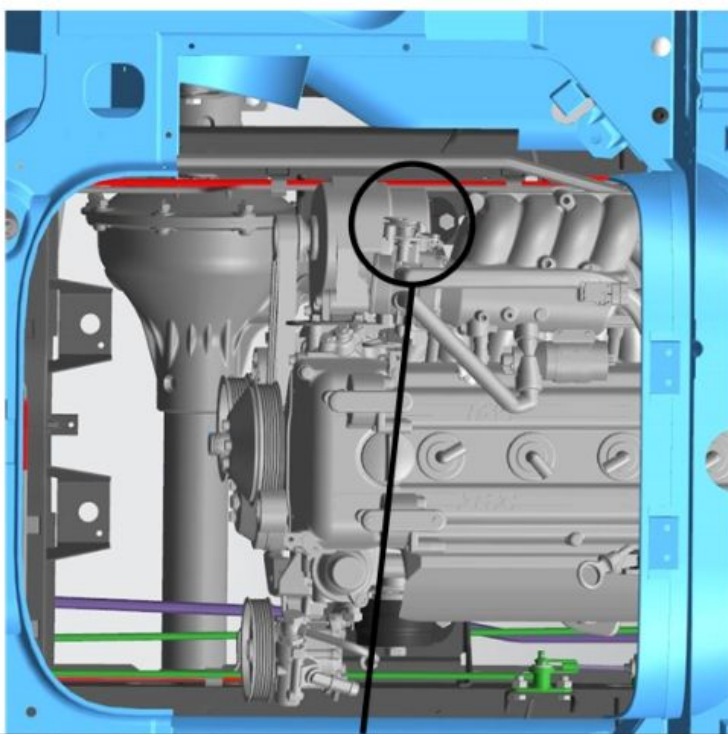

4. Breng de bouten aan waarmee de motorsteunen aan de framesteun zijn bevestigd.

S=17

aanhaalmoment- 55 N·m

5. Draai de bout waarmee de motorsteun aan het cilinderblok is bevestigd volledig vast.

aanhaalmoment- 100 N·m

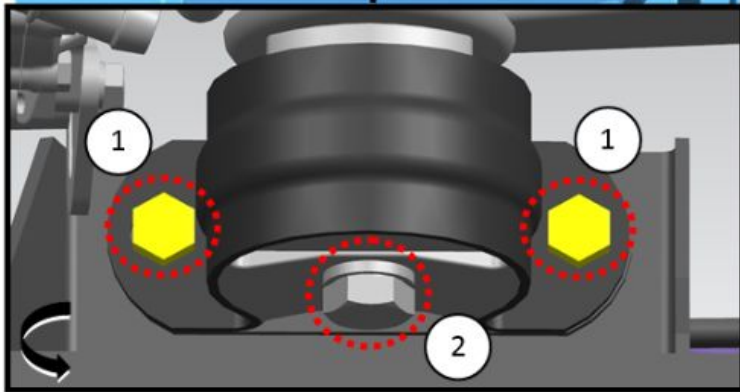

Afb 3