



**KOPPELINGSONTGREDELINGSCILINDER - VERWIJDEREN / INSTALLEREN (C)****Nummer reparatie-  
instructies:**  
16013**Naam reparatie-instructies:**  
Koppeling ontgrenzelingscilinder - verwijderen / installeren (C)**Geldt voor**  
KOPPELING ONTGREDELINGSCILINDER**Model**  
BUS**Productie periode**  
alle**Wijziging**  
Niet geselecteerd **WAARSCHUWING:** Remvloeistof en remvloeistofdampen zijn giftig. **WAARSCHUWING:** Voorkom dat remvloeistof en remvloeistofdampen in de mond, op de huid, in de ogen en op de luchtwegen komen. **WAARSCHUWING:** Gooi remvloeistof weg in overeenstemming met de plaatselijke voorschriften. **MELDING:** Laat remvloeistof niet in contact komen met kunststof, rubber of gelakte onderdelen van het voertuig. **MELDING:** Defecte artikelen zijn onderhevig aan verplichte vervanging.**Opname:**

Raadpleeg de instructies - COMBI - Auto-installatie op lift (C) (00410)

Raadpleeg de instructies - Flexibele koppelingsslang - Verwijderen/Inbouwen (C) (16015)

**AFBEELDING****OPERATIE BESCHRIJVING:**

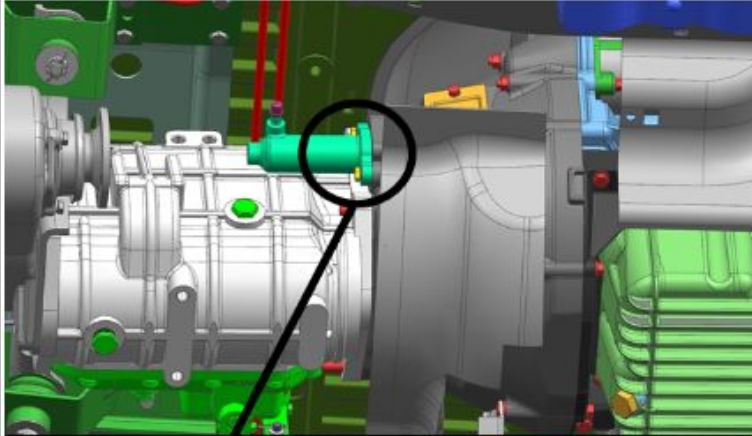

1. Verwijder de bouten en ringen waarmee de cilinder van de koppelingsactuator aan het koppelingshuis is bevestigd.

S=12

aanhaalmoment- 17 N·m

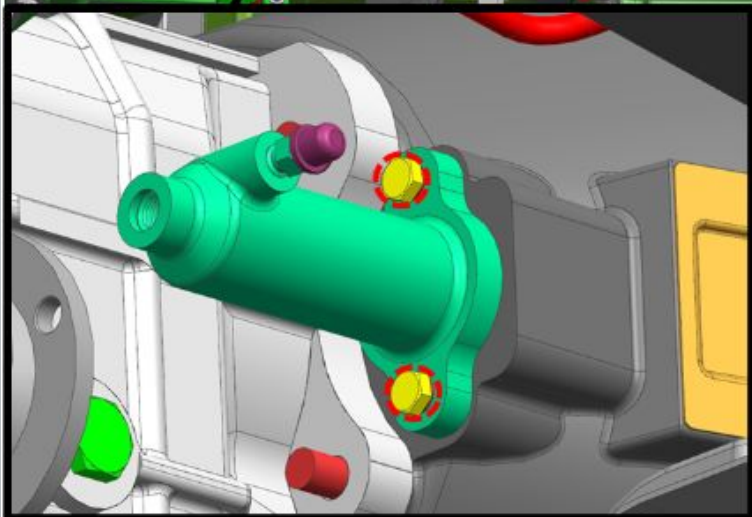

Afb 1

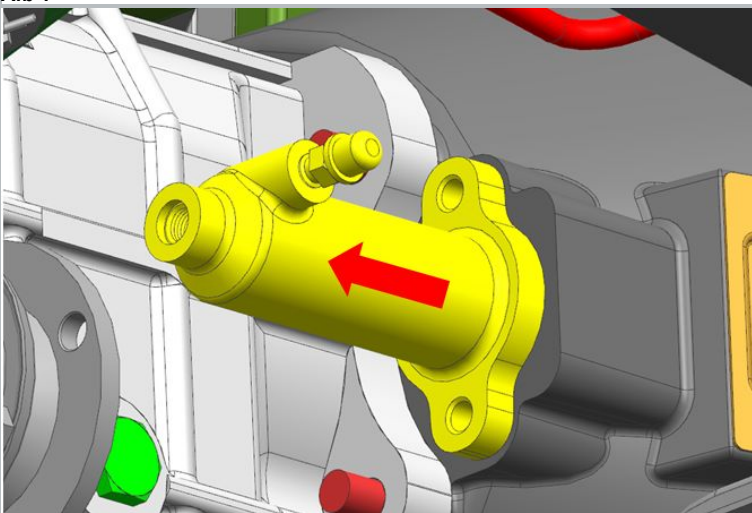

Afb 2

2. Verwijder de ontkoppelingscilinder van de koppeling.

## Installatie:

 **KENNISGEVING:** BRENG anaëroob afdichtmiddel aan op het schroefdraadgedeelte van de bevestigingsbouten van de ontkoppelingscilinder van de koppeling.

Raadpleeg de instructies - Koppeling - Vloeistof verversen met pompen (C) (00209)