

**UITGAANDE AS - DEMONTAGE / MONTAGE**Nummer reparatie-  
instructies:  
17004Naam reparatie-instructies:  
Uitgaande as - demontage / montageGeldt voor  
TRANSMISSIE 5 ST**Algemene  
uitrusting**Model  
BUSProductie periode  
alleWijziging  
Niet geselecteerd

Buitenborgveertang

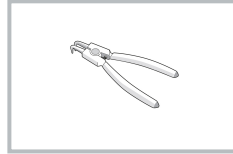
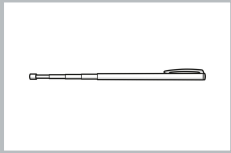

Telescopische magneet

**Opname:**

Raadpleeg de instructies - UAZ SANITAIR VOERTUIG VOOR MEDISCHE DIENSTEN, LANDBOUWER, STABIEL VOERTUIG, HATCH, BUS - Versnellingsbak - Demontage / montage (17003)

**AFBEELDING**

Afb 1

**OPERATIE BESCHRIJVING:**

1. Verwijder de afstandsring en het vijfde tandwiel met de verbindingring van het derde en vijfde tandwiel.

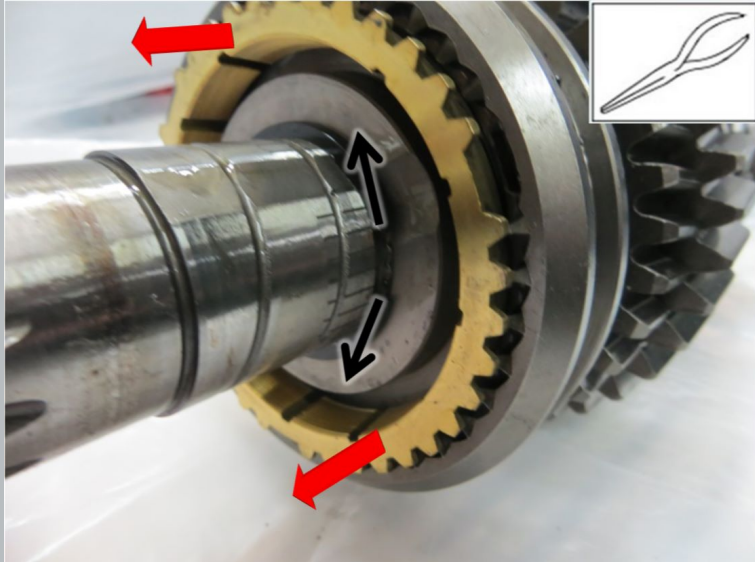

2. Verwijder de borgring en de synchronisatie blokkeerring.

Afb 2



3. Verwijder de vijfde versnelling en de naaf en de naaf van de achteruitsynchronisatiesynchronisatie.

Let er bij het verwijderen van de koppeling op dat u de moeren en synchronisatieveren niet kwijtraakt.

Afb 3



4. Verwijder de achteruitversnelling.

Afb 4

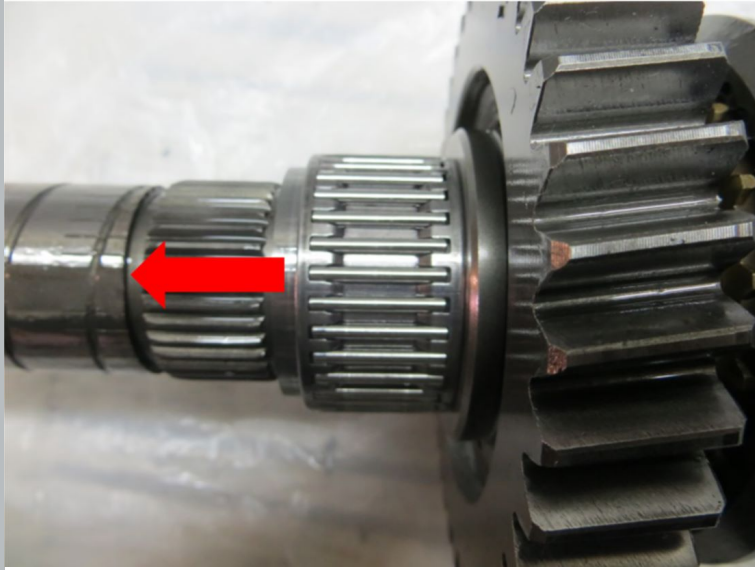

5. Verwijder het naaldlager.

Afb 5



6. Verwijder de borgring

Afb 6

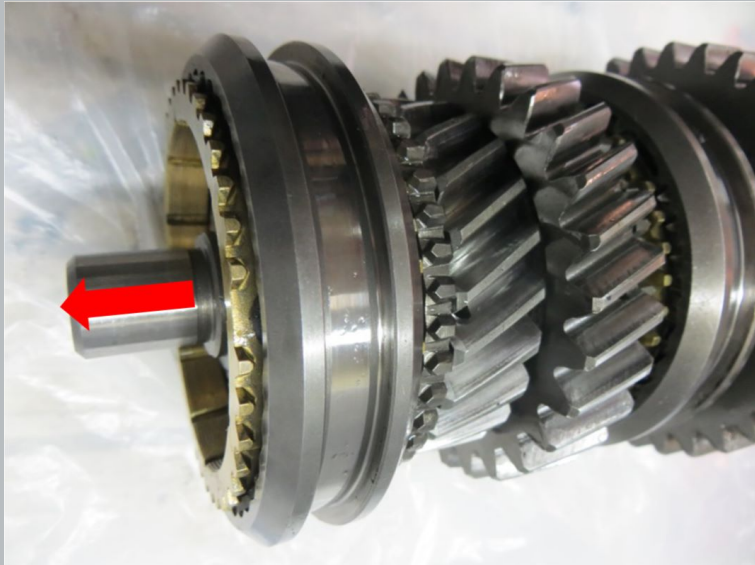

7. Verwijder de naaf met de koppeling van de derde en vierde versnelling en de blokkeerring van de synchronisatie.

Let er bij het verwijderen van de koppeling op dat u de moeren en synchronisatieveren niet kwijtraakt.

Afb 7



8. Verwijder de verbindingsring van de derde en vijfde versnelling en de derde versnelling.

Afb 8



9. Verwijder het naaldlager.

Afb 9

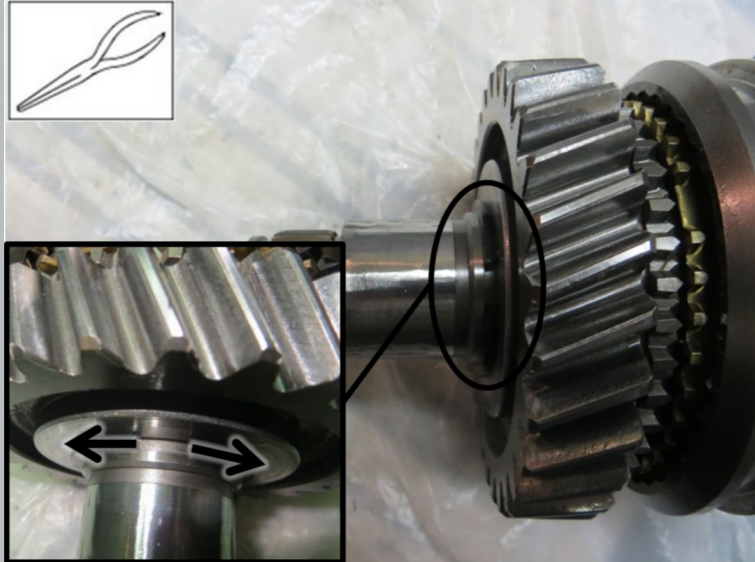

10. Verwijder de borgring.

Afb 10

11. Verwijder het tweede tandwiel samen met de bus en naaldlager.



Afb 11

12. Verwijder de schuifkogel.

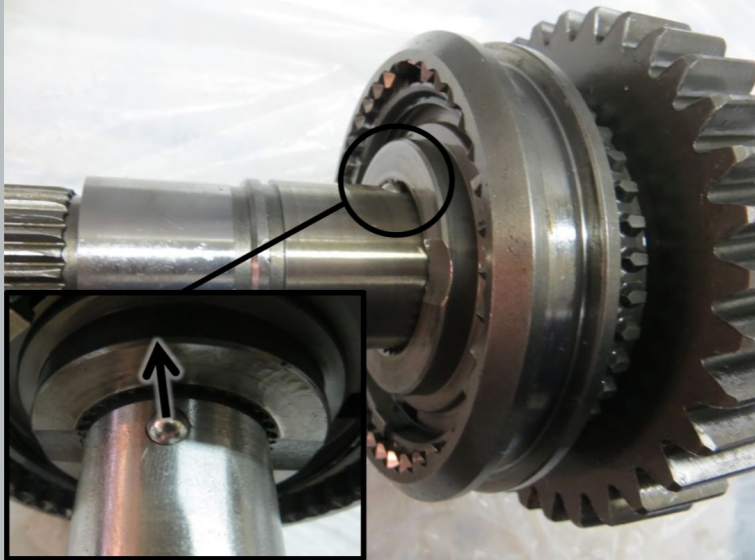

Afb 12

13. Verwijder de koppeling en naaf van de eerste en tweede versnelling.

Let er bij het verwijderen van de koppeling op dat u de moeren en synchronisatieveren niet kwijtraakt.



Afb 13



14. Verwijder de eerste versnelling.

Afb 14



15. Verwijder het naaldlager.

Afb 15

## Installatie:

 **OPMERKING:** Smeer de lagers voor de montage met tandwielolie.

 **MELDING:** Lijn bij het installeren de lipjes en groeven op de tandwielen, borgringen en synchronisatieaven uit.

AFBEELDING

OPERATIE BESCHRIJVING:



1. Installeer de bus gemonteerd met het tweede tandwiel en het naaldlager op de as zodat de groef in de bus wordt vastgezet met een schuifkogel.

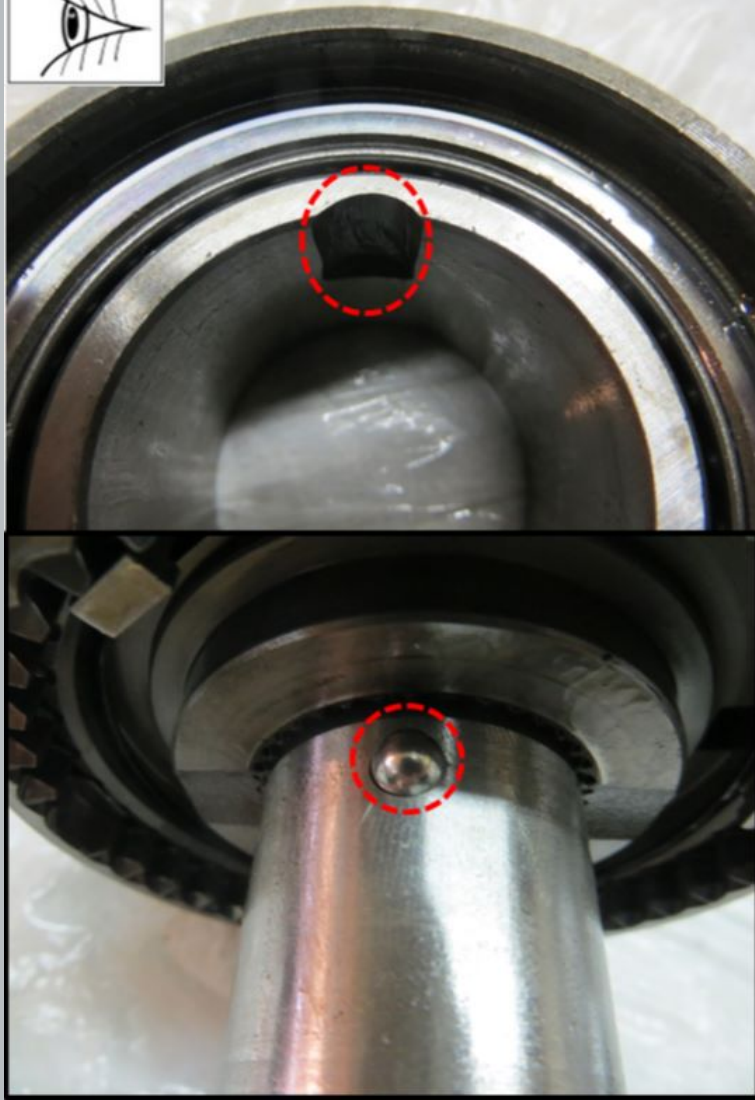

Afb 1

 **MELDING:** Eenmaal gemonteerd, moeten de tandwielen gemakkelijk en zonder vastlopen kunnen draaien.