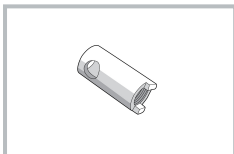

FUSEE VOORAS MET REMMEN EN HOMOKINEET - VERWIJDEREN EN AANBRENGEN (C)**Nummer reparatie-
instructies**
23015**Naam reparatie-instructies**
Fusee vooras met remmen en homokineet - Verwijderen en aanbrengen (C)**Geldt voor**
ROTERENDE VERBINDING MET GEWRICHT
...**Model**
BUS**Productie periode**
alle**Wijziging**
niet geselecteerd**Speciaal gereedschap****Inzetstuk voor het verstellen van het draaipunt
"Spicer"**
005500000385500**⚠ MELDING:** Als er gebreken worden gevonden, vervang dan de beschadigde onderdelen van het samenstel.

Raadpleeg de instructies - Auto-installatie op lift (C) (00410)

Raadpleeg de instructies - CLASSIC CARS UAZ - Wiel met band - Verwijderen / aanbrengen (C) (31001)

Raadpleeg de instructies - Montage spoorstangeind - Verwijderen / opnieuw monteren (C) (34004)

Voor de rechter fusee:

Raadpleeg de instructies - KLASSIEKE VOERTUIGEN UAZ - Stuurarm - Verwijderen / opnieuw monteren (C) (23025)

Raadpleeg de instructies - Getipte bipod-koppelingsconstructie - Verwijderen / installeren (C) (34005)

Intrekking:

BEELD

OPERATIE BESCHRIJVING

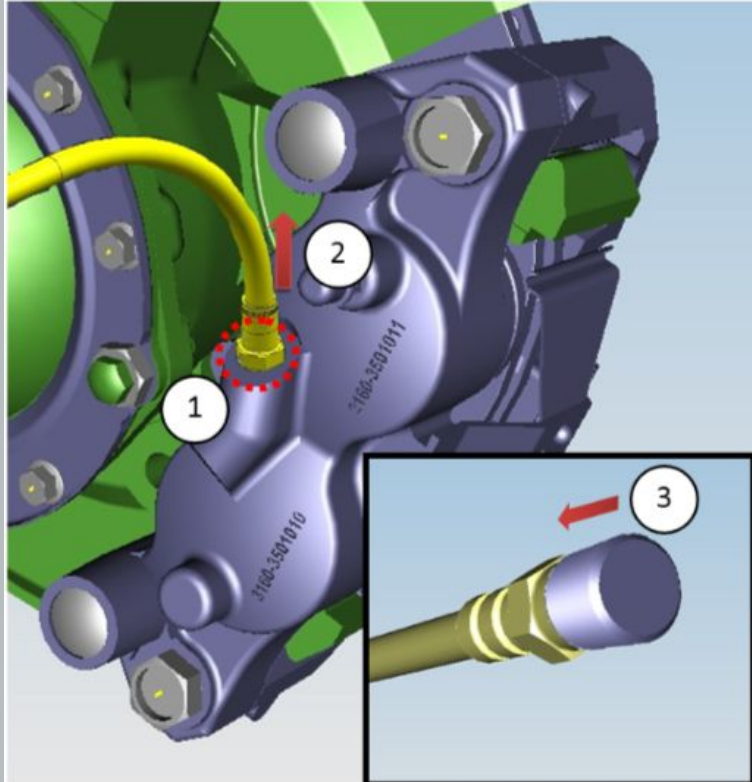

Afbeelding 1

1. Zet een bak klaar om de remvloeistof op te vangen.

2. Schroef de slangaansluiting los van het remcilinderblok.
aanhaalmoment - 32 N · m

3. Verwijder de slang met een afdichtring.

⚠ KENNISGEVING: hergebruik van afdichtingsringen is niet toegestaan.

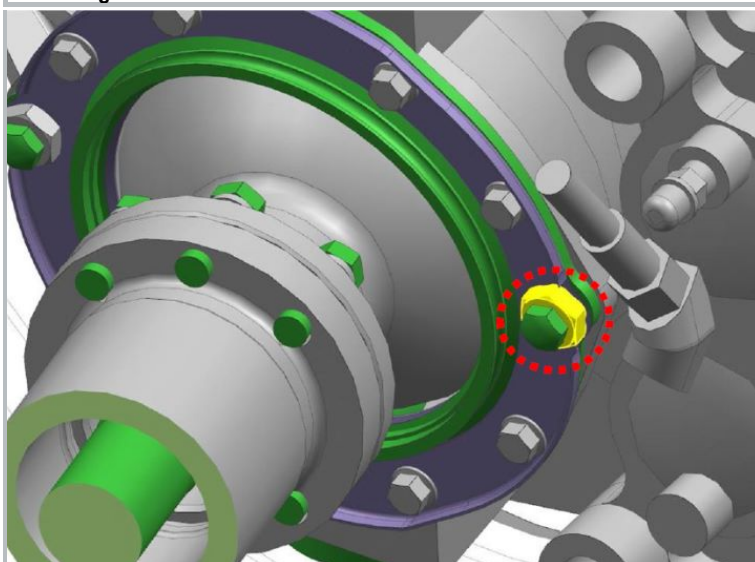

Afbeelding 2

4. Draai de borgmoer los.

S = 17

aanhaalmoment - 32 N · m

5. Draai de rotatieaanslagbout los.

aanhaalmoment - 32 N · m

Meet vooraf het vertrek van de bout van de bochtbegrenzer.

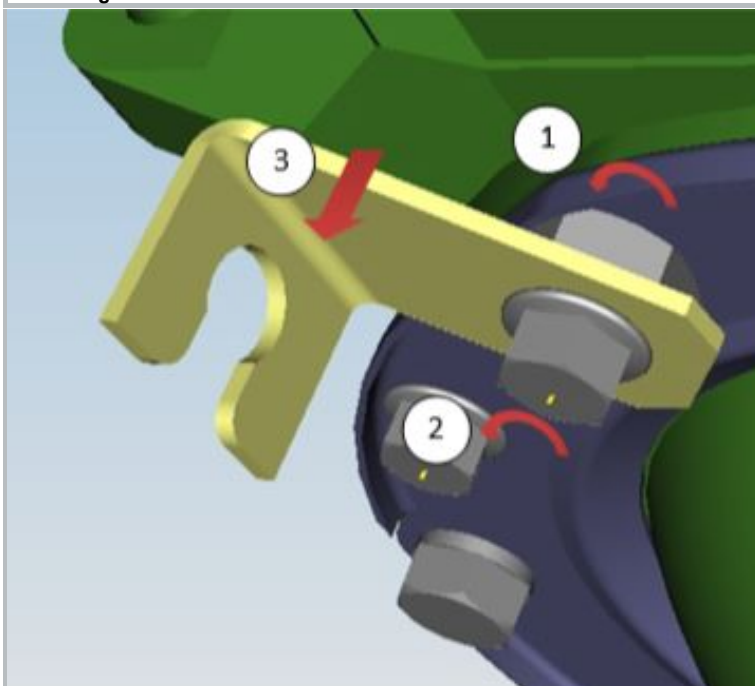

Afbeelding 3

6. Draai de borgmoer los.

S = 14

aanhaalmoment - 32 N · m

7. Verwijder de bevestigingsbout van de kabelbeugel van de wielsnelheidssensor.

aanhaalmoment - 32 N · m

8. Verwijder de kabelbeugel van de wielsnelheidssensor.

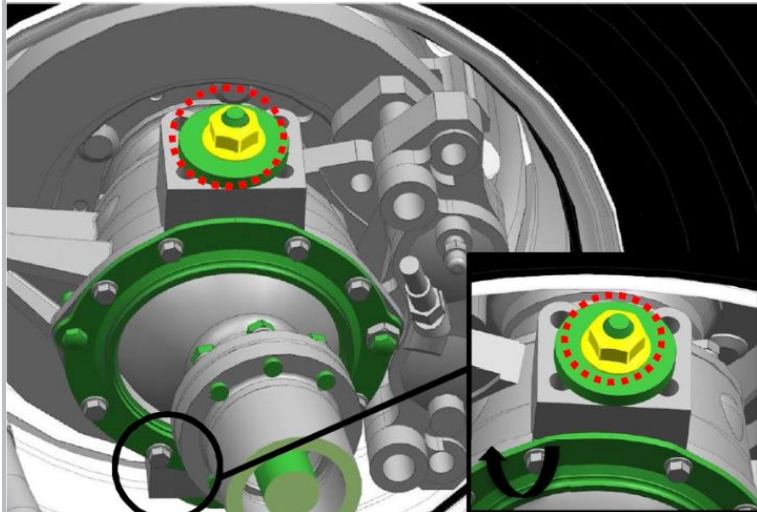

Afbeelding 4

9. Draai de flensmoeren los.

S = 24

aanhaalmoment - 90 N · m

10. Verwijder de voeringen met pakkingen.

⚠ KENNISGEVING: hergebruik van pakkingblokken is niet toegestaan.

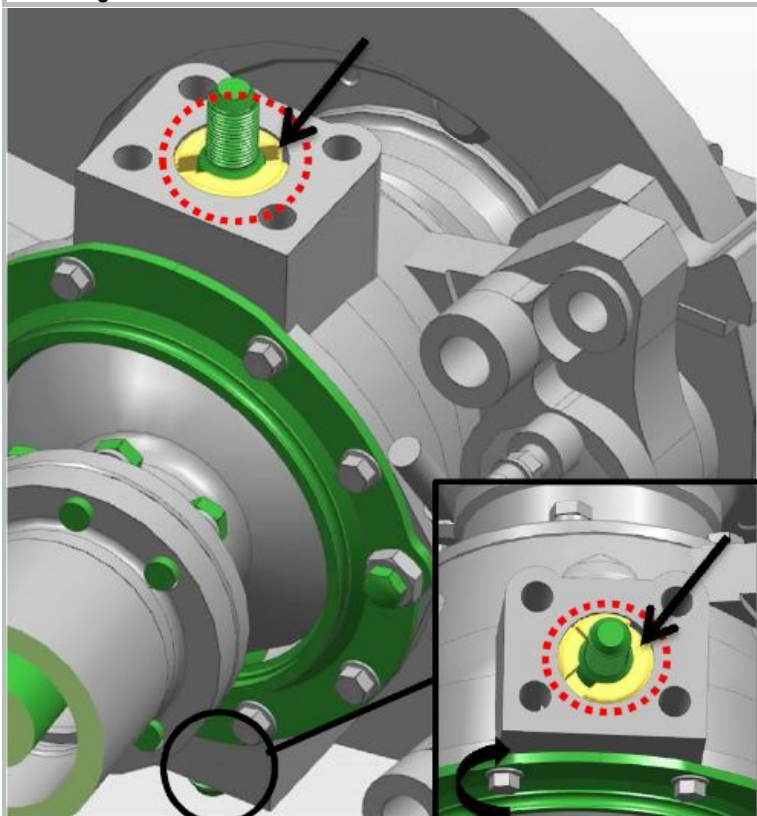

Afbeelding 5

11. Draai de spanhulzen van de scharnierpen aan beide zijden met behulp van een inzetstuk los.

aanhaalmoment - 225 N · m

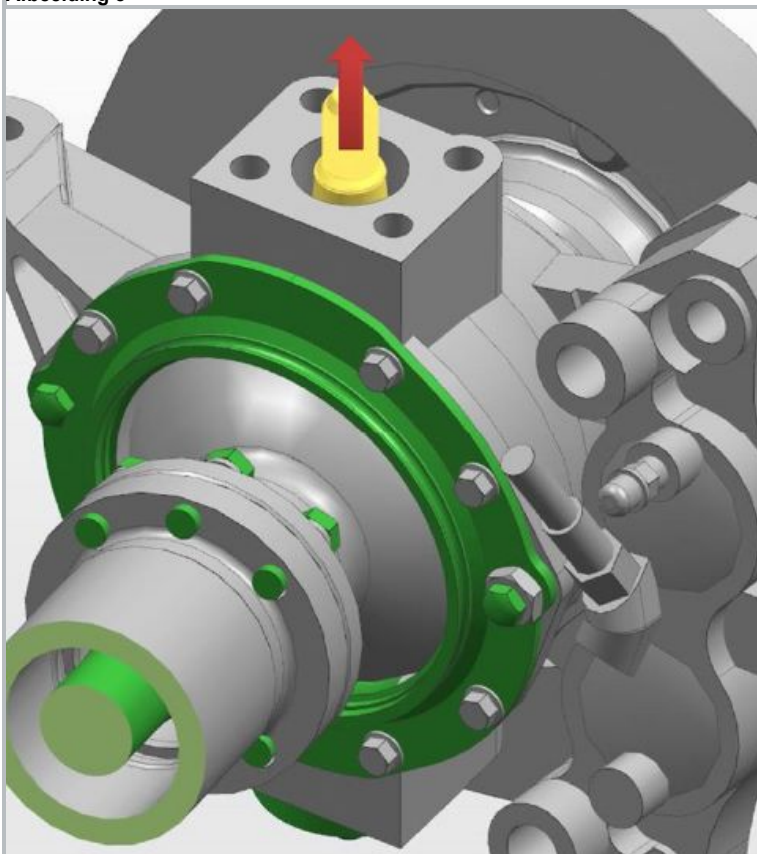

12. Verwijder de pennen van de fusee.

Afbeelding 6

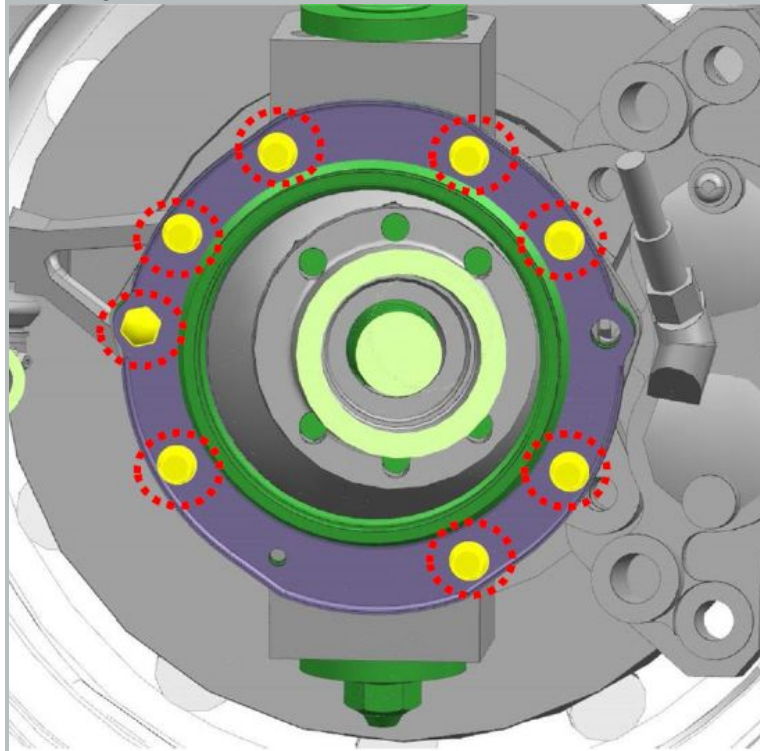

13. Verwijder de bouten waarmee de fusee-kraag is bevestigd.

S = 14

aanhaalmoment - 43 N · m

Afbeelding 7



14. Verwijder de clip.

Afbeelding 8

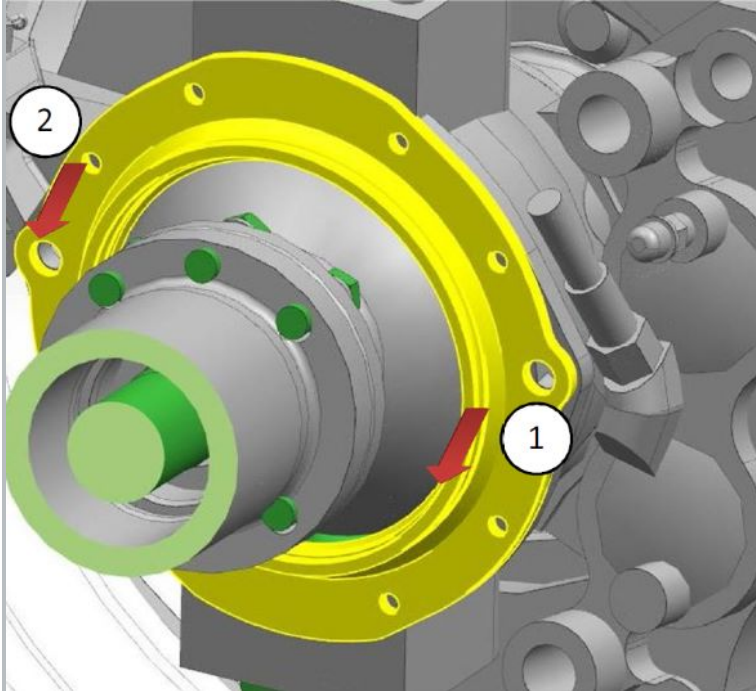

Afbeelding 9

15. Verwijder de O-ring.

16. Verwijder de fusee-afdichting.

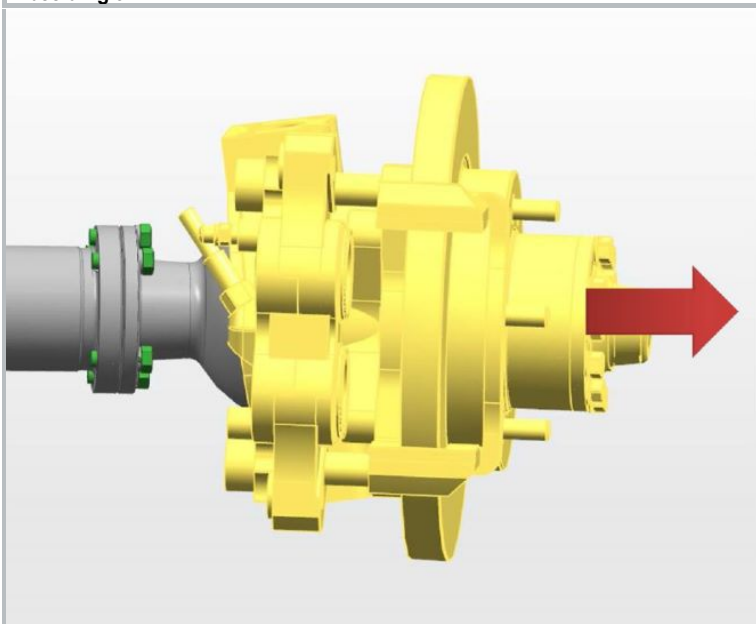

Afbeelding 10

17. Verwijder de fusee-eenheid.

Installatie:

 **KENNISGEVING:** ER IS geen speling in het draaipunt toegestaan.

Raadpleeg de instructies - Ontluchten van het hydraulische remsysteem (C) (00408)

Raadpleeg de instructies - Fusee pennen - Afstelling (C) (00153)

Raadpleeg de instructies - Wieluitlijning - Controle (C) (00152)