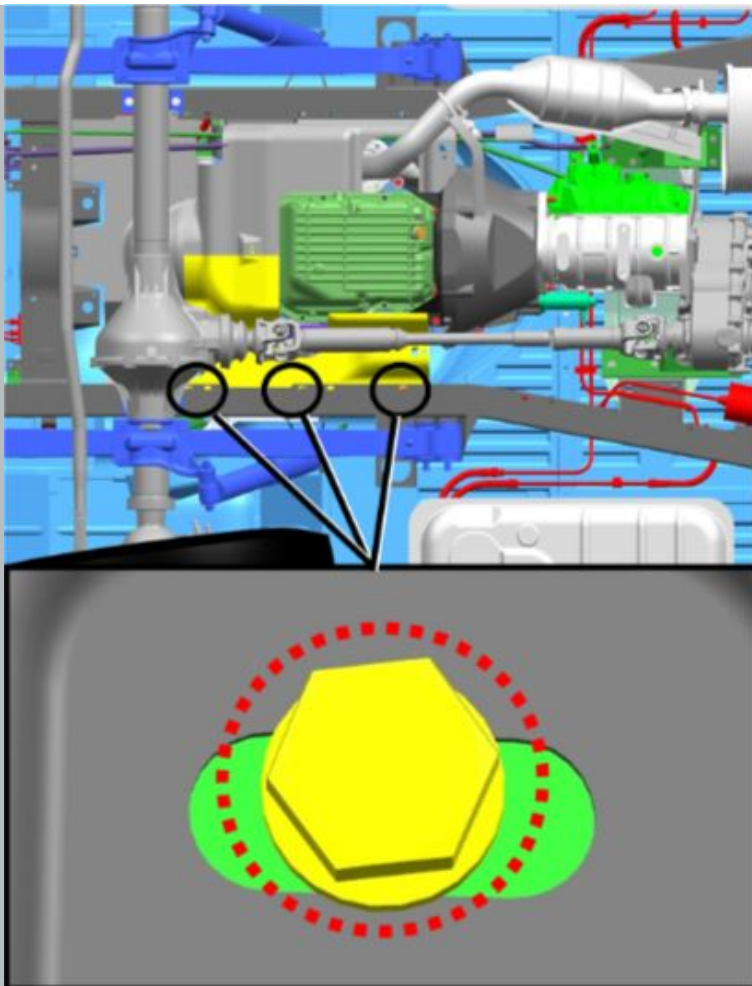

RECHTER MOTORSPATBORD - VERWIJDEREN / INSTALLEREN (C)**Reparatie-instructies
nummer**
28011**Naam reparatie-instructies**
Rechter motorspatbord - verwijderen / installeren (C)**Geldt voor**
396295000046000
...**Model**
BUS**Productie periode**
allemaal**Wijziging**
niet geselecteerd**Intrekking:**

Raadpleeg de instructies - COMBI - Auto-installatie op lift (C) (00410)

Raadpleeg de instructies - Motorspatbord achter - Verwijderen / opnieuw monteren (C) (28010)

BEELD

Afbeelding 1

OPERATIE BESCHRIJVING

1. Verwijder de bouten en ringen waarmee het spatbord is bevestigd.

S = 10

aanhaalmoment - 8 N · m

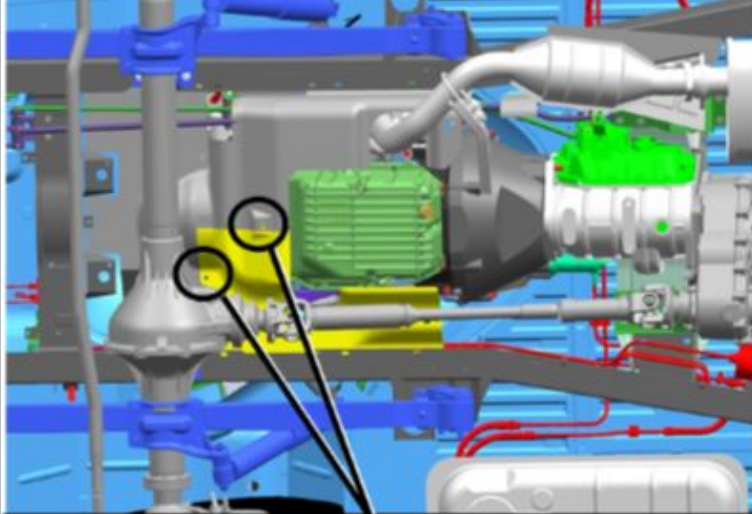

2. Verwijder de schroeven waarmee het spatbord is bevestigd.

S = 8

aanhaalmoment - 8 N · m

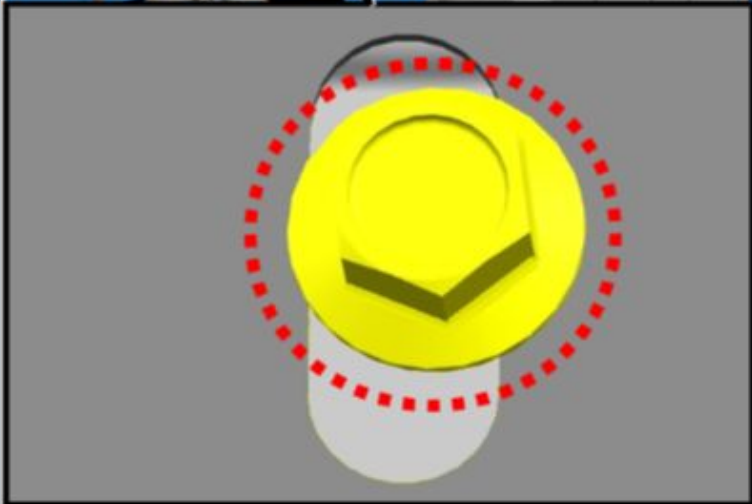

Afbeelding 2

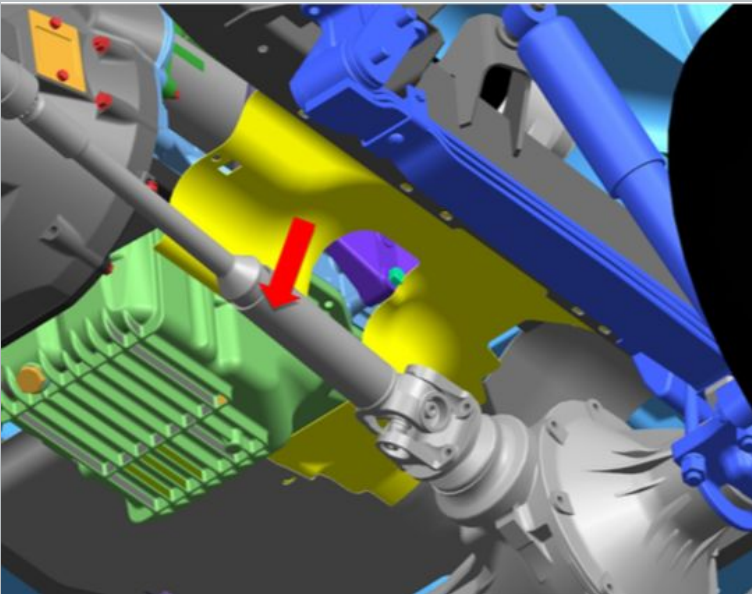

3. Verwijder het spatscherm.

Afbeelding 3

Installatie:

 **KENNISGEVING:** Reinig vóór de montage de binnenkant van het motorspatbord van vuil.