

LINKER MOTORSPATBORD - VERWIJDEREN / INSTALLEREN (C)

Reparatie-instructies
nummer
28012

Naam reparatie-instructies
Linker motorspatbord - verwijderen / installeren (C)

Geldt voor
396295000044600
...

Model
BUS

Productie periode
allemaal

Wijziging
niet geselecteerd

Intrekking:

Raadpleeg de instructies - COMBI - Auto-installatie op lift (C) (00410)

Raadpleeg de instructies - Motorspatbord achter - Verwijderen / opnieuw monteren (C) (28010)

BEELD

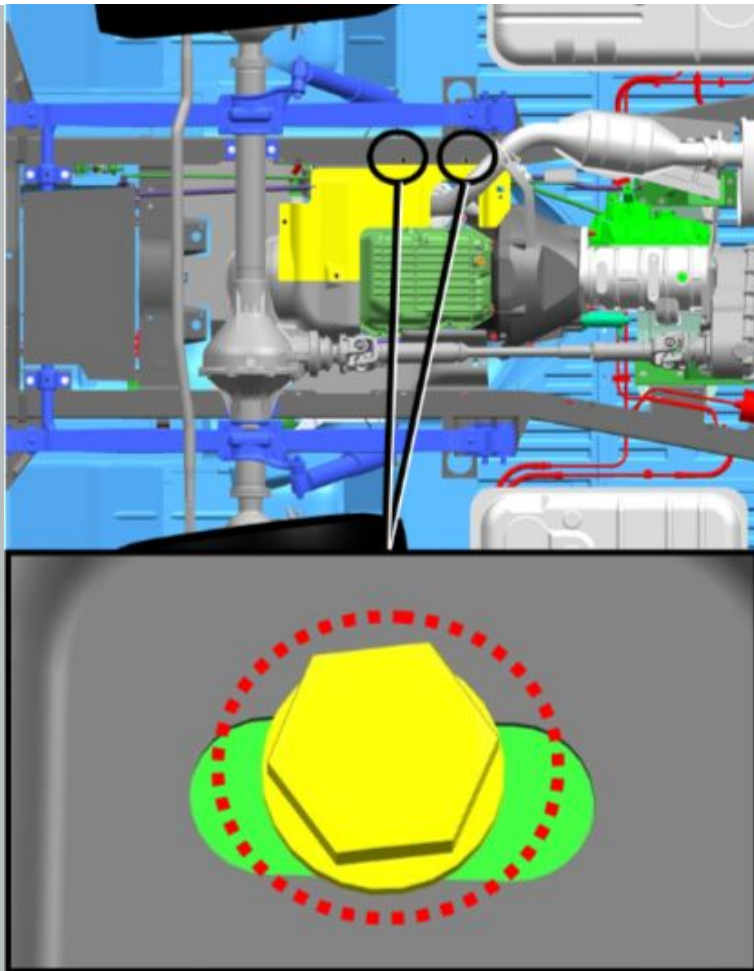

Afbeelding 1

OPERATIE BESCHRIJVING

1. Verwijder de bouten en ringen waarmee het spatbord is bevestigd.

S = 10

aanhaalmoment - 8 N · m

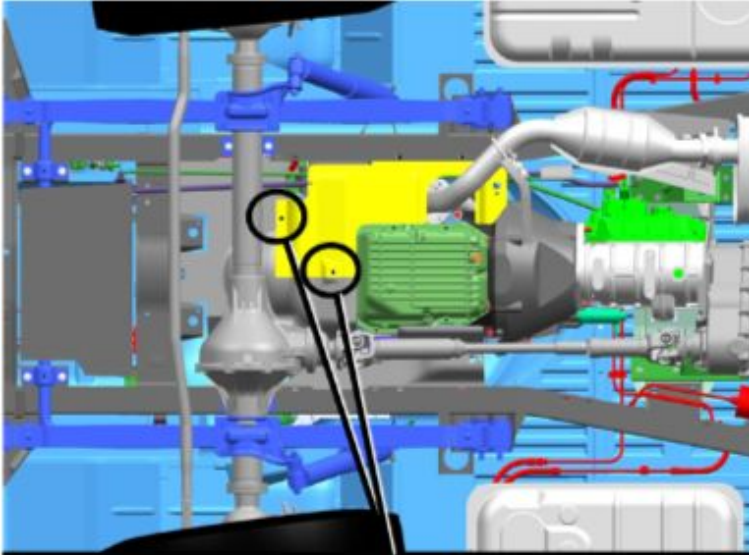

2. Verwijder de schroeven waarmee het spatbord is bevestigd.

S = 8

aanhaalmoment - 8 N · m

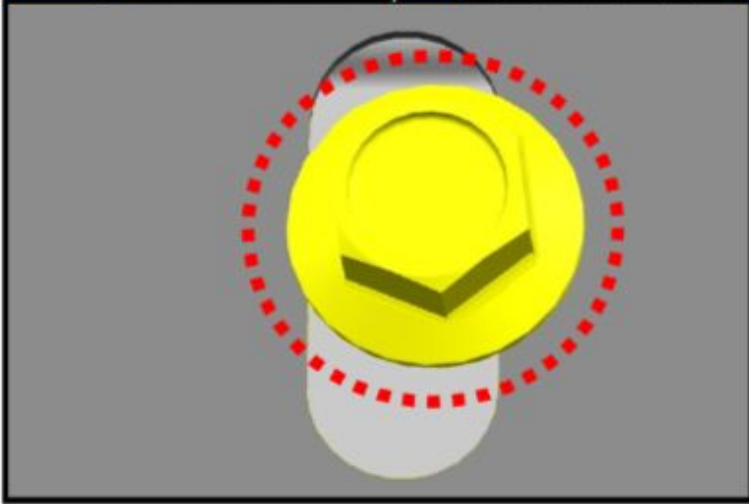

Afbeelding 2

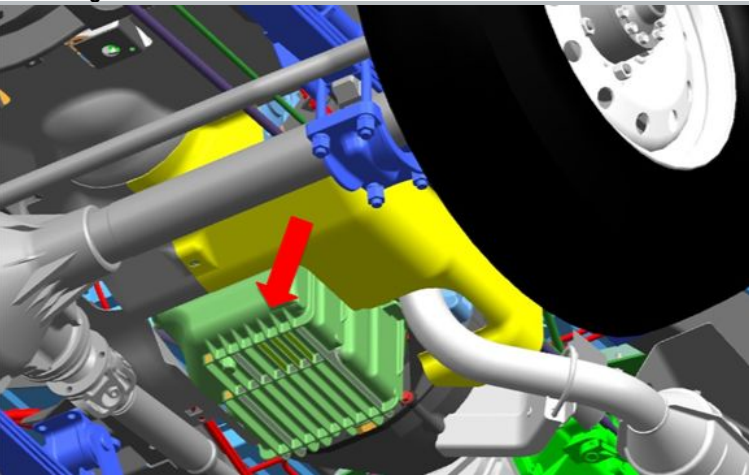

3. Verwijder het spatscherm.

Afbeelding 3

Installatie:

 **KENNISGEVING:** Reinig vóór de montage de binnenkant van het motorspatbord van vuil.