

**KALIBRATIE VAN DE STUURHOEKSENSOR**Nummer reparatie-  
instructies  
00241Naam reparatie-instructies  
Kalibratie van de stuurhoeksensorGeldt voor  
31630000017500  
...Model  
DE PATRIOTProductie periode  
2020Wijziging  
niet geselecteerd**Algemene uitrusting**

Diagnostisch hulpmiddel

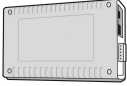

 **KENNISGEVING:** Controleer vóór de procedure de waarden van de wieluitlijningshoeken. Voer indien nodig de uitlijning uit.

Raadpleeg de instructies - OPHALEN, PATRIOT - Zekeringkastdeksel - Verwijderen / installeren (53005)

**BEELD**

Afbeelding 1

**OPERATIE BESCHRIJVING**

1. Sluit het diagnoseapparaat aan op de OBD-II-connector.
2. Schakel het contact in.

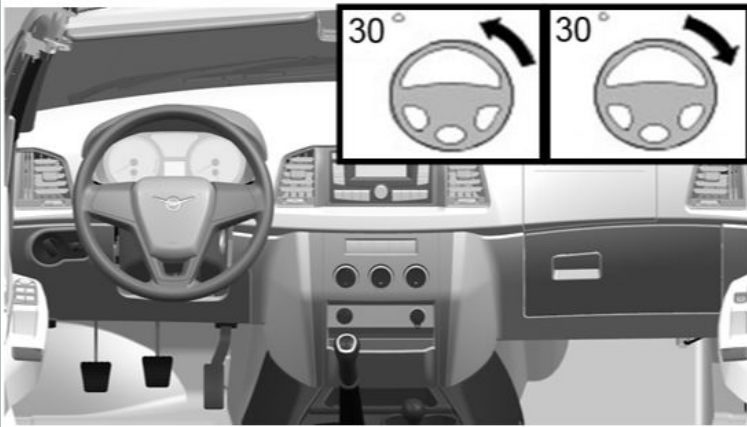

Afbeelding 2

3. Draai het stuur 30 graden naar links en naar rechts.



Afbeelding 3

4. Zet het stuur in de positie die overeenkomt met de directe beweging van het voertuig.

De voorwielen moeten in de positie worden geplaatst die overeenkomt met de directe beweging van het voertuig.

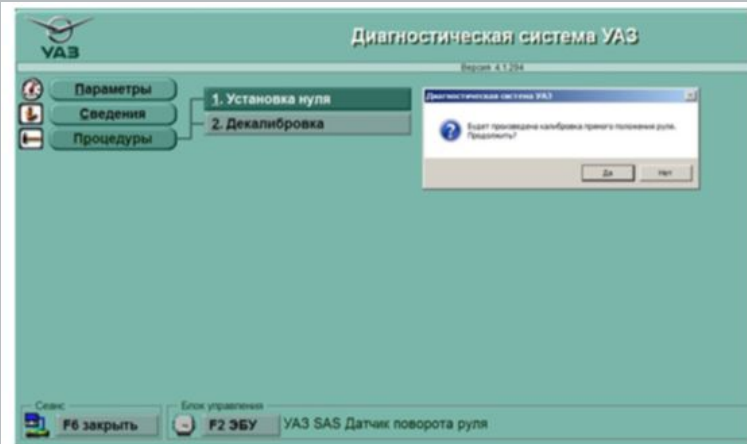

Afbeelding 4

5. Kies de stuurhoeksensor in het menu van de diagnose-tool.

6. Kies het menu-item "Procedures" en vervolgens "Nulcorrectie".

7. Bevestig de voltooiing van de procedure.

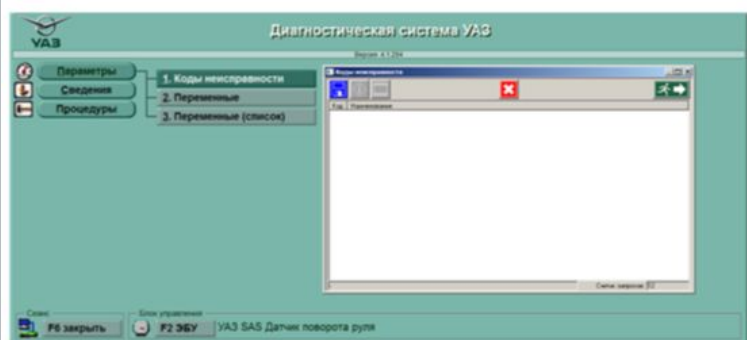

Afbeelding 5

8. Controleer of er een diagnostische foutcode (DTC) is van de stuurhoeksensor.

Er mag geen DTC van de stuurhoeksensor zijn. Als er een is, wis dan de code in het menu voor het lezen van foutcodes.



Afbeelding 6

9. Zet het contact uit.

10. Koppel het diagnosesysteem los van de OBD-II-connector.

Installeer in omgekeerde volgorde van verwijderen.

**⚠ MELDING:** Voer na voltooiing van de procedure een proefrit uit om de juistheid van de stuurhoeksensor-kalibraties te controleren. De storingsindicator mag niet gaan branden.