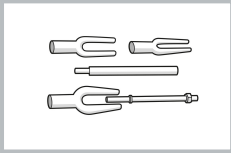

STUURDEMPER - VERWIJDEREN / AANBRENGEN (N)

Nummer reparatie-
instructies
34028Naam reparatie-instructies
Stuurdemper - verwijderen / aanbrengen (N)Geldt voor
236031000010000
...Model
PROFIProductie periode
2019Wijziging
niet geselecteerd

Speciaal gereedschap

Gereedschap om de uiteinden van de stuurstangen
naar buiten te drukken
007100000243209 **WAARSCHUWING:** repareer de demper niet door
lassen. **KENNISGEVING:** Beschadigde elementen en bevestigingsmiddelen moeten worden
vervangen.

Intrekking:

Raadpleeg de instructies - Autohouder op lift (N) (00410)

BEELD

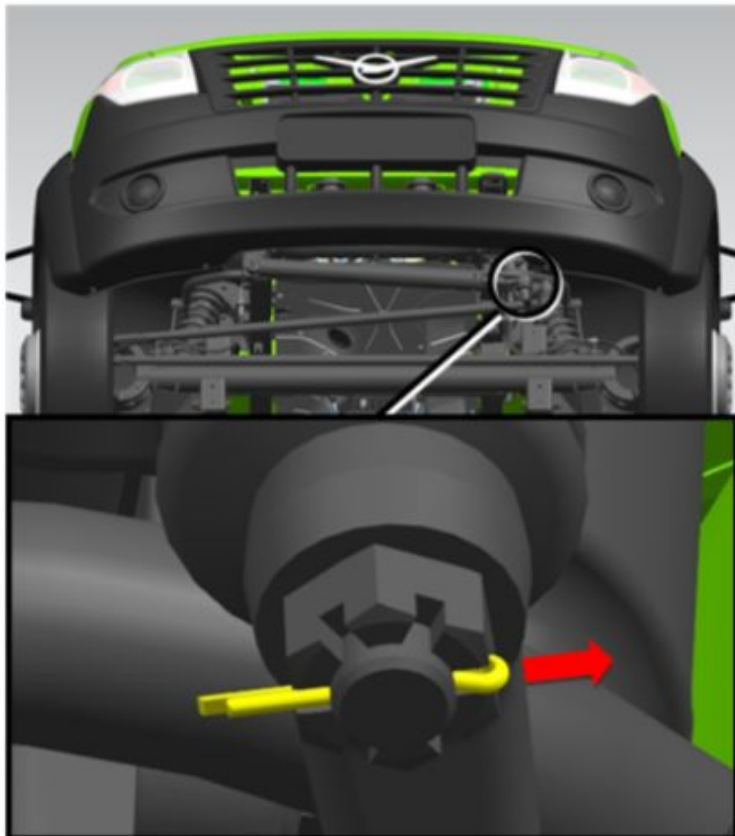

Afbeelding 1

OPERATIE BESCHRIJVING

1. Draai de montagemoer van de demper los.

 **MELDING:** Hergebruik van de splitpen is
niet toegestaan.

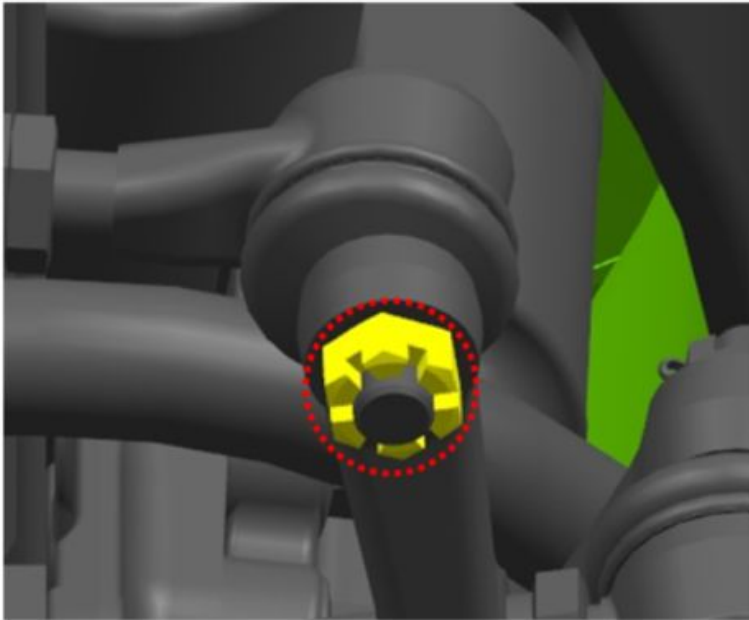

Afbeelding 2

2. Draai de borgmoer van de demper los.

S = 22

aanhaalmoment - 70 N · m

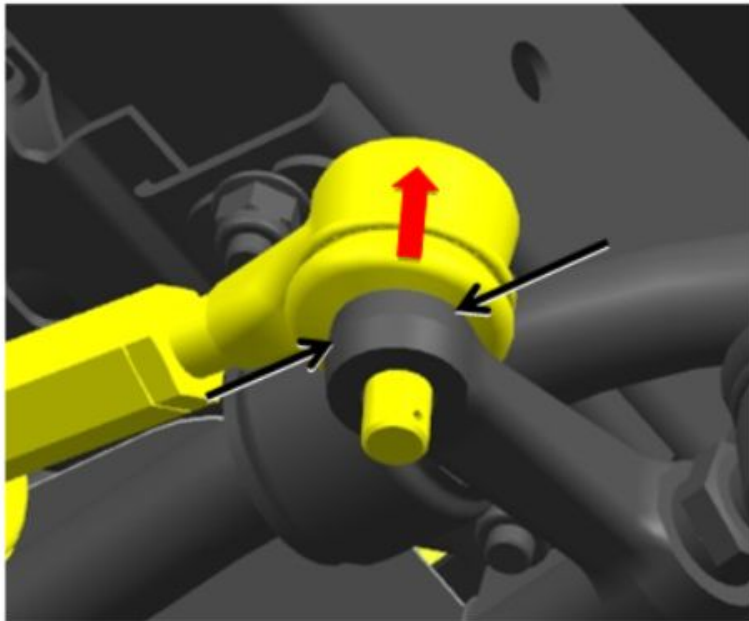

Afbeelding 3

3. Druk het klepscharnier naar buiten.



4. Draai de bevestigingsbout en -moer van de demper los.

S = 16

S = 18

aanhaalmoment - 56 N · m

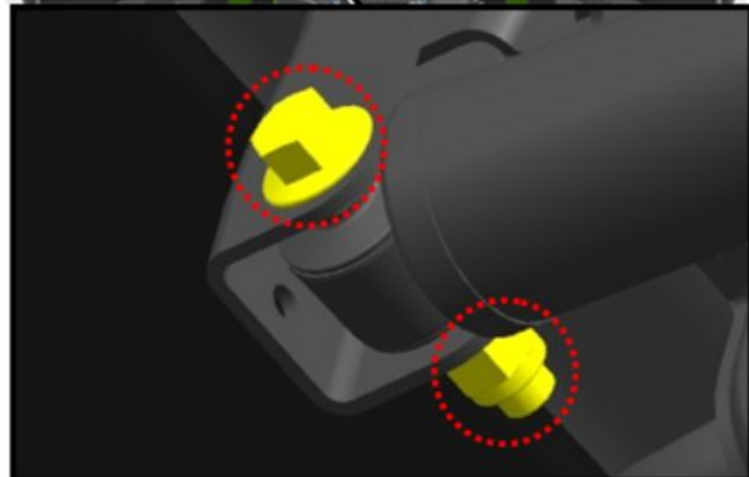

Afbeelding 4





5. Verwijder de demper.

Afbeelding 5

Installatie:

 **KENNISGEVING:** demperbussen mogen geen mechanische schade hebben, evenals breuken en scheuren.

 **KENNISGEVING:** Voordat u de splitpen installeert, draait u de bevestigingsmoer van de punt vast totdat de sleuf van de moer is uitgelijnd met het gat voor de splitpen in de pen. Het losdraaien van de moer is niet toegestaan.

 **MELDING:** Controleer na de installatie of het knooppunt werkt.